



ATESTADO DE ACUIDADE VISUAL

CNPJ : 00185993000113 Fantasia : KUYABA 2000
Razão Social : GIRO RAPIDO ENCARTELOS LTDA
Endereço : AV. BEIRA RIO N.º 3610 Complemento :
Cidade / UF : CUIABÁ / MT CEP : 78015000

Funcionário

Nome : Valdineia Gomes da Silva Arruda Setor: OPERACIONAL
CPF : 00877739102 Cargo: OPERADOR DE MAQUINA SKIN
RG : 16085540 / SSP/MT Nascimento: 21/03/1986

Ficha de Acuidade Visual

Longe

Método de avaliação : Escala Optométrica de Snellen

SEM CORREÇÃO

OD: 20/20

OE: 20/15

COM CORREÇÃO

OD: 20/10

OE: 20/10

Perto

Método de avaliação : Tabela de Jaeger

CORREÇÃO : SIM

RESULTADO OLHO DIREITO : J2

RESULTADO OLHO ESQUERDO : J2

Teste Cromático

Visão Cromatica: NORMAL

Usa lente/óculos: Sim

Resultado: NORMAL

Cuiabá 28 de janeiro de 2026





Dra. Gabryella Nicololy C. Serra
Médica
CRM-MT/17341

Dra. Gabryella Nicololy Carvalho Serra
CRM-MT 17341
NIS

Autenticação Assintatura :33CBF5E4EF603F4A063C36CAC26B2BDA
Para validar a assinatura : <https://sistema.hismet.com.br/validacao.php>

Nome	VALDINEIA GOMES DA SILVA ARRUDA		ID1	795728	Sexo	Feminino	Idade	39,8	Peso (kg)	72,00	Altura (cm)	155,0
Agrupamento	--	D.O.B.	21/03/1986	--	BMI (kg/m2)	30,0	Fumante	Não	Anos de Tabag...	--	Cig/Dia	--
Técnico	--	Médico	--	--	Classe 2	--	Etnia	--	Outros/Não Especificado			

CAPACIDADE VITAL FORÇADA	Imprimir Resultado dos testes	Definir previsão	Posição do Teste
	09:44	GLI	SENTADO

		Meas.	Pred	% Pred	z score	
FVC	L	2,24	3,04	73		
FEV1	L	2,13	2,54	84		
FEV1/FVC%	%	95,3	83,7	114		
FEV1/Vcmax%	%	95,3	83,7	114		

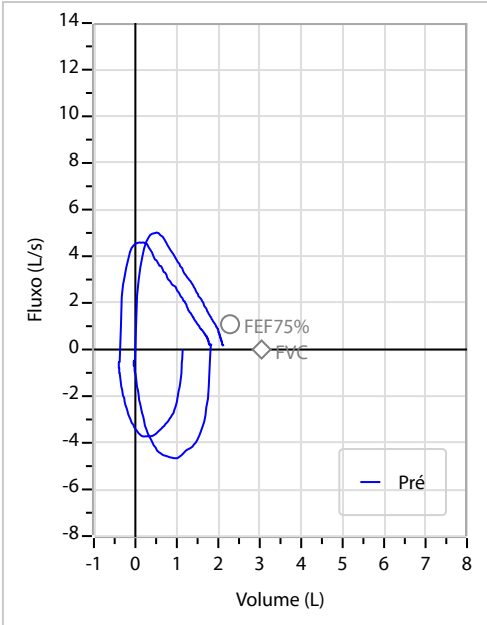
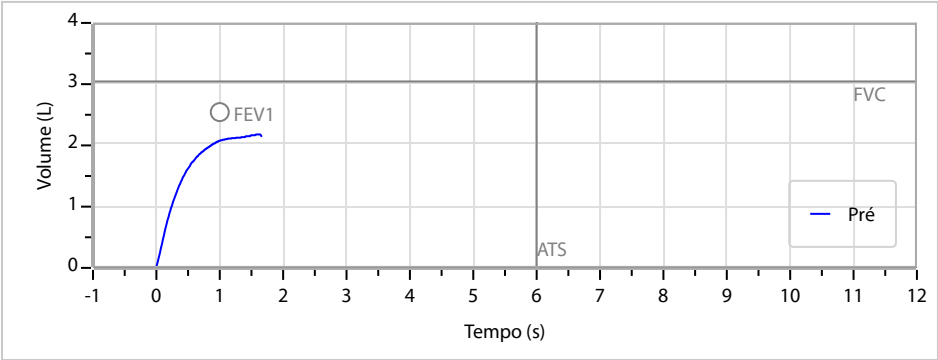

Interpretação
O indivíduo tem uma relação FEV1/FVC% de 95,3% que está dentro do limite normal e um valor FVC de 2,24 L que está abaixo de LLN. Os resultados do teste indicam uma POSSÍVEL RESTRIÇÃO.

Assinatura: _____