



CONSULTEC SAÚDE OCUPACIONAL

Rua Comendador Clementino Nº 257 - Centro

CEP: 69025-000 - Manaus - AM

Fones: (92) 3026-4787 / 99125-9640

E-mail: consultec.manaus.seg@gmail.com

CONSULTEC OCUPACIONAL

CNPJ: 52.974.971/0001-36

LAUDO DE EXAME DE ACUIDADE VISUAL E CORREÇÃO YSHIHARA

Nome: Rogério Fernandes

Idade: 45 anos

Empresa: Reolajeolero

Coordenada: () Não Coordenada. ()

Acuidade Visual - (Perto)

1. Acuidade Visual sem Correção

OD: 54 OE: 54

2. Acuidade Visual com Correção

OD: — OE: —

Acuidade Visual - (Longo)

3. Acuidade Visual sem Correção:

OD: 20/25 OE: 20/25

4. Acuidade Visual com Correção:

OD: — OE: —

E	1	20/200
F P	2	20/100
T O Z	3	20/70
L P E D	4	20/50
P E C F D	5	20/40
E D F C Z P	6	20/30
PELOPZD	7	20/25
DEFPOTEC	8	20/20
LEFODFCY	9	
EDFTECO	10	
PELOPZD	11	

VISÃO YSHIHARA

Visão Cromática Normal, comprovada através do teste de Yshishara.

Normal:

Sim () - Aprovado

Não () - Reprovado



Conclusão:

() - Dentro dos Padrões da Normalidade.

- Fora dos Padrões da Normalidade.

() - Encaminhado ao Oftalmologista.

Observações:

Manaus / AM, 22 de 06 de 20 26

Ana Carolina Galvão
Médica
CRM-AM 14.706

Médico - CRM



ASO - ATESTADO DE SAÚDE OCUPACIONAL

Em cumprimento às Portarias nº 24 de 29.12.1994 e nº 8 de 08.05.1996 - NR 07

EMPRESA: **RODOFEDERAL TRANSPORTE E LOCAÇÃO LTDA**

FUNCIONÁRIO (A): **ROGERIO FERNANDES BENTO**

CNPJ: **10.276.666/0001-20**

CPF: **684.548.642-53**

Data de nascimento: **14/03/1981**

FUNÇÃO: **MOTORISTA DE CARRETA BITREM**

Riscos ocupacionais:

Físicos <input checked="" type="checkbox"/> Ruído <input checked="" type="checkbox"/> vibração <input type="checkbox"/> Radiação de Solda <input type="checkbox"/> Radiações não Ionizantes <input type="checkbox"/> Frio <input checked="" type="checkbox"/> Calor <input type="checkbox"/> Pressões anormais <input type="checkbox"/> Radiações solar <input type="checkbox"/> Umidade <input type="checkbox"/> Outros Especificar:	Químico <input checked="" type="checkbox"/> Poeira <input type="checkbox"/> Graxa <input type="checkbox"/> Nevoas <input type="checkbox"/> Gases <input type="checkbox"/> Vapores <input type="checkbox"/> Nebliinasr <input type="checkbox"/> Subst. De Produtos Químicos <input type="checkbox"/> Resinas de vareta de solda <input type="checkbox"/> Benzeno <input type="checkbox"/> Outros Especificar:	Biológico <input type="checkbox"/> Vírus <input type="checkbox"/> Bactérias <input type="checkbox"/> Protozoários <input type="checkbox"/> Fungos <input type="checkbox"/> Parasitas <input type="checkbox"/> Bacilos <input type="checkbox"/> Malária <input type="checkbox"/> Febre amarela <input type="checkbox"/> Outros Especificar:	Ergonômico <input type="checkbox"/> Esforços físicos <input type="checkbox"/> Levantamento /transporte manual de peso <input checked="" type="checkbox"/> Postura Inadequada <input type="checkbox"/> Exigência de postura <input type="checkbox"/> Inadequada <input type="checkbox"/> Controle rígido de produção <input type="checkbox"/> Trabalho noturno <input type="checkbox"/> Monotonia <input type="checkbox"/> Repetitividade <input type="checkbox"/> Outros Especificar:	Acidente <input type="checkbox"/> Arranjo físico Inad.e difer. <input type="checkbox"/> Máq./Equip. Sem prot. <input type="checkbox"/> Ferram. Inadeq/defeituosa <input type="checkbox"/> Choque elétrico <input type="checkbox"/> Perfurações <input type="checkbox"/> Queda do mesmo nível <input type="checkbox"/> Corte <input type="checkbox"/> Animais peçonhentos <input checked="" type="checkbox"/> Colisão no transito <input type="checkbox"/> Outros Especificar:
--	---	--	--	--

EXAMES COMPLEMENTARES:

Laboratoriais <input checked="" type="checkbox"/> Hemograma 22/06/2026 <input type="checkbox"/> V.D.R.L. / / / <input type="checkbox"/> E.A.S. / / / <input type="checkbox"/> E.P.F. / / / <input type="checkbox"/> E.P.F. (Coprocultura) / / / <input type="checkbox"/> Tip. Sangue/Fator RH / / / <input type="checkbox"/> E.P.F. (Coprocultura) / / / <input type="checkbox"/> Tip. Sangue/Fator RH / / / <input type="checkbox"/> Beta HGC / / / <input type="checkbox"/> Prova de F. Hepática / / / <input type="checkbox"/> Prova de F. Renal / / / <input type="checkbox"/> Pesq. Plasmodium / / / <input type="checkbox"/> Lipidograma / / / <input type="checkbox"/> Contag. de reticulocitos / / / <input type="checkbox"/> Contag. de plaquetas / / / <input type="checkbox"/> Micológico de unha / / / <input type="checkbox"/> Outros: (especificar) / / /	Bioquímicos <input checked="" type="checkbox"/> Glicose 22/06/2026 <input type="checkbox"/> Colesterol. / / / <input type="checkbox"/> PSA. / / / <input type="checkbox"/> Acido hipúrico / / / <input type="checkbox"/> Acido Metil hipúrico / / / <input type="checkbox"/> Gama GT / / / <input type="checkbox"/> Triglicerídeos / / / <input type="checkbox"/> Creatina / / / <input type="checkbox"/> Acidos TrasMuconico / / / <input type="checkbox"/> Acido Urico / / / <input type="checkbox"/> TGO / / / <input type="checkbox"/> TGP / / / <input type="checkbox"/> Hepatite A / / / <input type="checkbox"/> Hepatite B / / / <input type="checkbox"/> Hepatite C / / / <input type="checkbox"/> Uréia / / / <input type="checkbox"/> Outros: (especificar) / / /	Especializados <input checked="" type="checkbox"/> Eletrocardiograma 22/06/2026 <input checked="" type="checkbox"/> Eletroencefalograma 22/06/2026 <input checked="" type="checkbox"/> Audiometria 22/06/2026 <input checked="" type="checkbox"/> Raio-X Col Lombo sacra AP/PE 22/06/2026 <input type="checkbox"/> Raio-X escoliose / / / <input type="checkbox"/> Raio-X Tórax / / / <input type="checkbox"/> Espirometria / / / <input checked="" type="checkbox"/> Avaliação Psicossocial 22/06/2026 <input checked="" type="checkbox"/> Acuidade visual 22/06/2026 <input type="checkbox"/> Teste/cores (ISHIHARA) / / / <input type="checkbox"/> Ultrason dos punhos / / / <input type="checkbox"/> Avaliação oftalmologica / / / <input type="checkbox"/> Teste ergometrico / / / <input type="checkbox"/> Teste de equilibrio / / / <input type="checkbox"/> At. saúde físico/mental / / / <input type="checkbox"/> Avaliação Psicológica / / / <input checked="" type="checkbox"/> Exame Clínico 22/06/2026
---	--	---

Este Atestado de Saúde Ocupacional - ASO (Exceto Demissional) é válido por:

24 meses 12 meses 06 meses

Vacinas

D.D.T (Tétano) Febre amarela Hepatite B

TIPO DE EXAME

Admissional Demissional Periódico
 Retorno ao trabalho Mudança de Função Avaliação médica ocupacional

Conclusões

Apto para a função Inapto para a função
 Apto para trabalho com eletricidade Inapto para trabalho com eletricidade
 Apto para trabalhos em altura Inapto para trabalho em altura
 Apto para trabalhos em espaço confinado Inapto para trabalho em espaço confinado

Rogério Fernandes Bento
Assinatura do funcionário

Data exame clínico 22/06/26

Ana Carolina Galvão
Médica
CRM-AM 14.706

Assinatura do Médico Sob Carimbo de examinador

Data de Inspeção ___/___/___

Agente de inspeção

Rua Comendador Clementino Nº 257
Tel. 3026-4787/99125-9640
E-mail: consultec.manaus.seg@gmail.com



000100047520

Rua Comendador Clementino, 267 - Centro
Manaus - AM

Fone: (92) 3026-4707 | (92) 00125-0040

e-mail: contato@consultecocupacional.com.br

Paciente ROGERIO FERNANDES BENTO		Idade 46 (A)
Médico ROGER CATUNDA ROCHA	Origem Consultec Ocupacional	Data de Coleta 22/06/20 08:30
Convênio RODOFEDERAL TRANSPORTE E LOCAÇÃO LTDA	Destino 01- Impresso	Data de Entrega 22/06/20 08:43

RESULTADO**HEMOGRAMA**

*** Analisador Automático - ABX Pentra 60 ***

Eritrograma

	Valores Encontrados	Valores de Referência
Hemácias em milhões	5,10 /mm ³	4,5 - 5,9 em milhões/mm ³
Hemoglobina	15,2 g/dL	14,0 - 18,0 g/dL
Hematócrito	46,7 %	41,0 - 54,0 %
VCM	91,5 fL	80,0 - 96,0 fL
HCM	29,8 pg	26,0 - 34,0 pg
CHCM	32,5 g/dL	31,0 - 37,0 g/dL
RDW (Ampl. Dist. Hem.)	13,3 %	10,0 - 15,0 %

Leucograma

	Valores Encontrados	Valores de Referência
Leucócitos	6.070 /mm ³	4.000 - 10.000
		V.R. (%) V.R. (/mm ³)
Neutrófilos	67,0 % 4.066,9 /mm ³	45 - 70 1.800 - 7.500
Pró-Mielócitos	0,0 % 0,0 /mm ³	0 - 0 0 - 0
Mielócitos	0,0 % 0,0 /mm ³	0 - 0 0 - 0
Metamielócitos	0,0 % 0,0 /mm ³	0 - 0 0 - 0
Bastões	0,0 % 0,0 /mm ³	0 - 5 0 - 400
Segmentados	67,0 % 4.066,9 /mm ³	45 - 70 1.800 - 7.500
Eosinófilos	1,0 % 60,7 /mm ³	0 - 7 40 - 450
Basófilos	0,0 % 0,0 /mm ³	0 - 3 0 - 100
Linfócitos	28,0 % 1.699,6 /mm ³	20 - 50 1.200 - 5.200
Monócitos	4,0 % 242,8 /mm ³	2 - 10 80 - 800

Plaquetograma

	Valores Encontrados	Valores de Referência
Plaquetas	220.000 /mm ³	150.000 - 450.000 /mm ³ /mm ³
VPM	9,0 fL	6,2 - 11,8 fL fL
PDW	16,4 %	15,0 - 20,0 % %

Cristiane Rocha
BIOMÉDICA
CRBM-415899

Folha: 1 de 2

Os valores dos testes de laboratório sofrem influência de estados fisiológicos, patológicos, uso de medicamentos, incluindo regime alimentar e/ou tempo de jejum.
Somente seu clínico tem condição de interpretar corretamente estes resultados.



000100047520

Rua Comendador Clementino, 257 - Centro
Manaus - AM

Fone: (92) 3026-4787 | (92) 99125-9640

e-mail: contato@consultecocupacional.com.br

Paciente ROGERIO FERNANDES BENTO	Idade 45 (A)	
Médico ROGER CATUNDA ROCHA	Origem Consultec Ocupacional	Data de Coleta 22/06/26 08:38
Convênio RODOFEDERAL TRANSPORTE E LOCAÇÃO LTDA	Destino 01- Impresso	Data de Entrega 22/06/26 08:43

RESULTADO

GLICOSE

83 mg/dL

Método : Enzimático.

V.R. : De 70 a 99 mg/dL (em jejum) = NORMAL (Ausência de diabetes)
De 100 a 126 mg/dL (em jejum) = GLICEMIA DE JEJUM ALTERADA

Comentário: Atualização Brasileira sobre Diabetes. Versão atualizada, 2006.

Cristiane Rocha
BIOMÉDICA
CRBM - 415699



CONSULTEC OCUPACIONAL LTDA

CNPJ: - 52.974.971/0001-36

Avaliação Audiológica

WinAudio (#WAUD9301005)

Emissão: 22/06/2026

Paciente: ROGERIO FERNANDES BENTO

Sexo: Masculino

Data de Nascimento: 14/03/1981

Idade: 45 anos e 3 mes(es)

CPF: 684.548.642-53

Data do Exame: 22/06/2026

Tipo Consulta: Ocupacional

Motivo da Consulta: Periódico

Empresa: RODOFEDERAL

Cargo/Função: MOTORISTA DE CARRETA BITREM

Audiômetro: AVS-500 (Calibração: 30/03/2026)

AUDIOMETRIA TONAL

ORELHA DIREITA

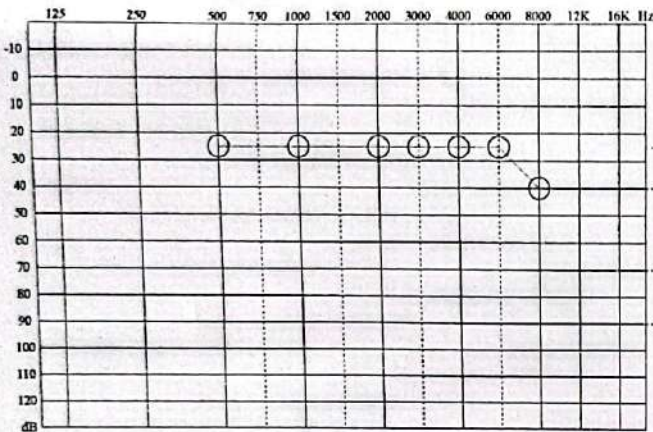

ORELHA ESQUERDA

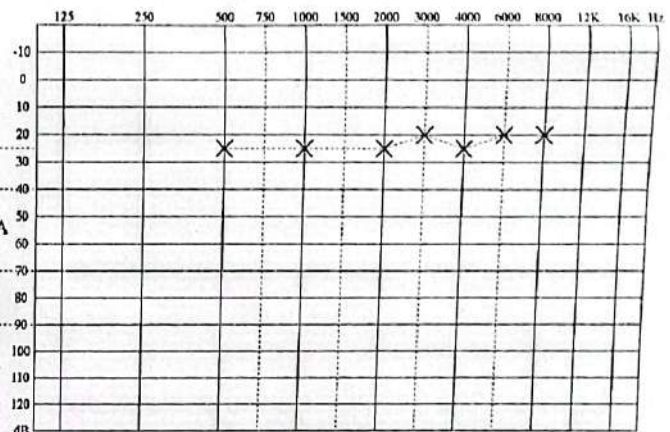

Média de frequências da Via Aérea

	Média de 500,1000,2000 Hz	Média de 3000,4000,6000 Hz
OD	25 dB	25 dB
OE	25 dB	20 dB

AUDIOMETRIA TONAL (Valores em dB)

		250 Hz	500 Hz	1000 Hz	2000 Hz	3000 Hz	4000 Hz	6000 Hz	8000 Hz	12000 Hz	16000 Hz
VA	OD		25	25	25	25	25	25	40		
	OE		25	25	25	20	25	20	20		
VO	OD										
	OE										

PARECER AUDIOLÓGICO

OD: PERDA AUDITIVA EM 8KHz E OS DEMAIS LIMIARES AUDITIVOS DENTRO DO PADRÃO DE NORMALIDADE (Silman e Silverman, 1997). Respostas consistentes.
 OE: LIMIARES AUDITIVOS DENTRO DO PADRÃO DE NORMALIDADE (Silman e Silverman, 1997). Respostas consistentes.
 OBS: EXAME SUBJETIVO E VÁLIDO PARA PRESENTE DATA.

Mayara Silva de Albuquerque
 Fonoaudióloga
 CRFa: 9-11628-5

CRFa: 9-11628-5 Mayara Silva de Albuquerque

Contato: 92 99125-9640/92 3026-4787



AVALIAÇÃO PSICOSSOCIAL

Solicitante: RODOFEDERAL

Avaliado: Rogerio Fernandes Bento

Cargo: Motorista carreta bitrem

Finalidade da avaliação: Processo para avaliar as condições psicológicas do profissional de atuar diante de situação críticas. Dessa forma, pretende-se ainda atender as exigências das NR-33, NR-35 que visam assegurar-se das condições psicossociais do indivíduo para trabalhar em funções de risco.

Metodologia utilizada: Testagem Psicológica: Avalia características da personalidade, nível de estresse, neuroticismo, vulnerabilidade, depressão, impulsividade, ansiedade, agressividade, tolerância a pressão e a adversidade, atenção centrada e entrevista estruturada.

Resumo descritivo: Diante dos dados analisados no processo de avaliação, colhido na entrevista, nos testes e na observação o colaborador (a) não apresentou alterações em seus resultados que possa comprometer no seu local de trabalho.

Conclusão: Candidato(a) Apto.

Jessyka Oliveira Pinheiro

CRP 20/06753
Jessyka Oliveira Pinheiro
Psicóloga
CRP 20/06753

Manaus, 22 de Junho de 2026.

Endereço: Rua Comendador Clementino, 257, Centro
CEP: 69020015 – Manaus –AM

ELETROCARDIOGRAMA - ECG

22/06/2026

CONSULTEC MANAUS

Comendador Clementino, 257, | CEP: 69025-000

Centro - Manaus AM

Tel: (92) 9961-66862

DADOS DO PACIENTE**Paciente:** ROGERIO FERNANDES BENTO**Data de Nascimento:** 14/03/1981**Genero:** Masculino**Empresa:** RODOFEDERAL**Cargo/Função:** MOTORISTA CARRETA BRITEM**CPF:** 684.548.642-53**Modo do Exame:** Periódico**DADOS DO EXAME****Exame:** Eletrocardiograma - Ecg**Data do Laudo:** 22/06/2026 12:25:46**Médico Solicitante:** ROGER CATUNDA ROCHA**Tipo do Exame:** Ocupacional**FC:** 64**Ritmo Sinusal:** Sim**QRS:** 70 à 120ms**Eixo QRS:** Normal**Intervalo PR:** 120 à 160ms**SEG QT:** 370 à 440ms**ANÁLISE MÉDICA**

Repolarização ventricular estável

CONCLUSÃO

Características do exame observadas se encontram dentro dos limites da normalidade.

DADOS DO MÉDICO**Dr. Vitor André Romão**
Cardiologista / SBC
CRM: 52.59598-0

RQE: 25107

CRM ES: 1393-7
CARDIOLOGIAASSINADO POR VITOR ANDRÉ ROMÃO (012.268.727-27) EM 22/06/2026 12:25:46.
PARA VERIFICAR A AUTENTICIDADE DESTES DOCUMENTOS ACESSAR:
<https://laudo.rweclinica.com/?code=6a3953fa620e740>
DOCUMENTO ELETRÔNICO ASSINADO DIGITALMENTE COM VALIDADE JURÍDICA
ASSEGUADA CONFORME A MP 2.200-2/2001

EXAME No: 0000008285 PACIENTE: ROGERIO FERNANDES BENTO
IDADE: 45 anos Peso : 106 kg

Eletrocardiograma

22/06/28 11:12

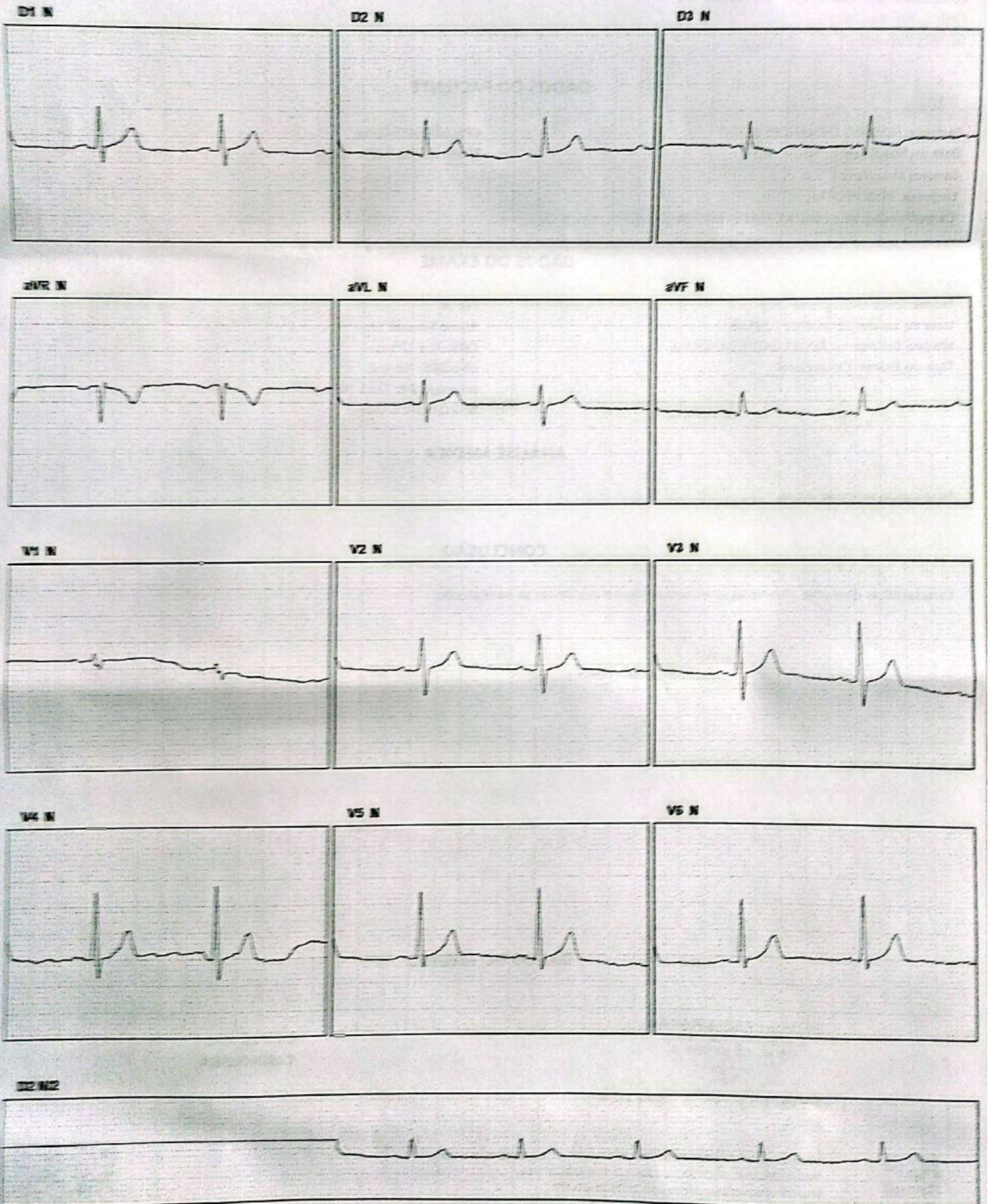

25 mm/s FC: 54 bpm (média dos últimos 8s) Filtros: Rede MUSC
2022/06/28 11:12 - 1 - 0000008285 - 12.12

ELETROENCEFALOGRAMA - EEG

22/06/2026

CONSULTEC MANAUS

Comendador Clementino, 257, | CEP: 69025-000
Centro - Manaus, AM
Tel: (92) 9961-66862

DADOS DO PACIENTE

Paciente: ROGERIO FERNANDES BENTO
Data de Nascimento: 14/03/1981
Genero: Masculino
Empresa: RODOFEDERAL
Cargo/Função: MOTORISTA DE CARRETA BITREM

CPF: 684.548.642-53
Modo do Exame: Periódico

DADOS DO EXAME

Exame: Eletroencefalograma - Eeg
Data do Laudo: 22/06/2026 12:29:39
Médico Solicitante: ROGER CATUNDA ROCHA
Tipo do Exame: Ocupacional

Frequencia: 8-12 Hz
Amplitude: 10-30 mV

ANÁLISE MÉDICA

Atividade anterior na faixa beta de frequência, de baixa amplitude.
Há boa atenuação visual posterior.

CONCLUSÃO

Características do exame observadas se encontram dentro dos limites da normalidade.

DADOS DO MÉDICO

Dr. Carlos Alberto Queiroz
Neurologia - EEG
CRM RJ 5238216-9

CRM RJ: 5238216-9
RQE: 3555
NEUROLOGIA



ASSINADO POR CARLOS ALBERTO QUEIROZ (714.490.197-49) EM 22/06/2026 12:29:39
PARA VERIFICAR A AUTENTICIDADE DESTES DOCUMENTOS ACESSE:
<https://laudo.rwmedicina.com/?code=6a3954e356c9573>
DOCUMENTO ELETRÔNICO ASSINADO DIGITALMENTE COM VALIDADE JURÍDICA
ASSEGURADA CONFORME A MP 2.200-2/2001



Name:ROGERIO FERNANDES BENTO Sex:Male Age:45 Date:2026/06/22

ID:0006514 Custom:Right hand Speed:30mm/s Amp:5.0mm/50µV Type : EEG Review

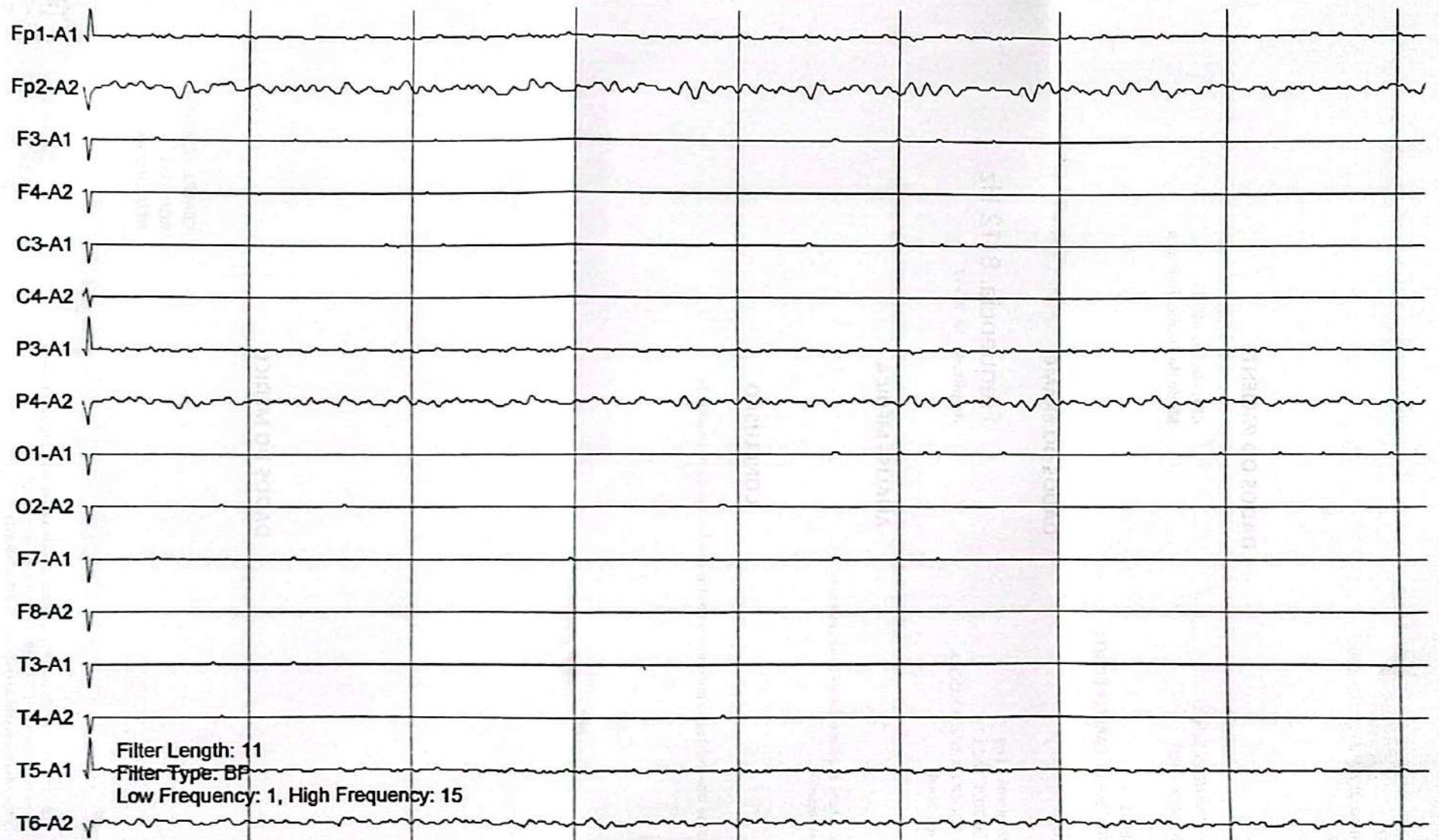

11:20:23 [0:00:01] 11:20:24 [0:00:02] 11:20:25 [0:00:03] 11:20:26 [0:00:04] 11:20:27 [0:00:05] 11:20:28 [0:00:06] 11:20:29 [0:00:07] 11:20:30 [0:00:08]

5mm [20µV(Eeg)

RAIOS X - COLUNA LOMBO SACRA AP E PERFIL

22/06/2026

CONSULTEC MANAUS

Comendador Clementino, 257, | CEP: 69025-000

Centro - Manaus, AM

Tel.: (92) 9961-66862

DADOS DO PACIENTE**Paciente:** ROGERIO FERNANDES BENTO**Data de Nascimento:** 14/03/1981**Genero:** Masculino**Empresa:** RODOFEDERAL**Cargo/Função:** MOTORISTA DE CARRETA BITREM**CPF:** 684.548.642-53**Modo do Exame:** Periódico**DADOS DO EXAME****Exame:** Raios X - Coluna Lombo Sacra AP e Perfil**Incidência(s) Observada(s):** AP,Lateral**Data do Laudo:** 22/06/2026 09:59:04**Médico Solicitante:** ROGER CATUNDA ROCHA**Tipo do Exame:** Ocupacional**ANÁLISE MÉDICA**

Corpos vertebrais de altura preservada.

Pédiculos íntegros

Articulações interapofisárias sem alterações

Espaços intervertebrais de amplitude normal.

CONCLUSÃO

Características do exame observadas se encontram dentro dos limites da normalidade.

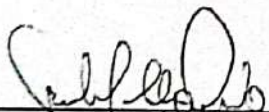
DADOS DO MÉDICO**DR: FÁBIO FIALHO PRADO**
CRM: 52-64861-2
RadiologistaCRM RJ: 5264861-2
RADIOLOGIAASSINADO POR FÁBIO FIALHO PRADO (000.292.807-BB) EM 22/06/2026 09:59:04.
PARA VERIFICAR A AUTENTICIDADE DESTES DOCUMENTOS ACESSE:
<https://laudo.rweclinica.com/?code=6e3931981b5908>
DOCUMENTO ELETRÔNICO ASSINADO DIGITALMENTE COM VALIDADE JURÍDICA
ASSEGURADA CONFORME A MP 2.200-2/2001

D

ROGERIO FERNANDES
RX COLL. SACRA A.P