

102803

hismet

IDENTIFICAÇÃO

Paciente: João Osvaldo Teixeira da Silva Junior

Data de Nascimento: 09/07/1994

Sexo: Masculino () Feminino

Dominância: Destro () Canhoto () Ambidestro ()

Dinamômetro Digital Manual de 90 Kgf

Resultado: Mão Direita 41 Kgf Normal () Alterado ()

Mão Esquerda 39 Kgf Normal () Alterado ()

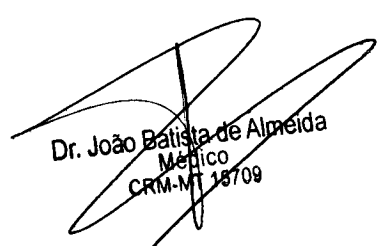

Dr. João Batista de Almeida
Médico
CRM-MT 18709

Médico Examinador

Cuiabá, 2 / 1 / 1.

hismet

IDENTIFICAÇÃO

Paciente: João Antônio Teixeira da Silva Junior

Data de Nascimento 09/07/1994

Sexo: Masculino () Feminino

Dominância: Destro () Canhoto () Ambidestro ()

Dinamômetro Crow Escapular 100 Kgf

Resultado: 39 Kgf

Normal () Alterado ()

Dr. João Batista de Almeida
Médico
CRM-MT 15709

Médico Examinador

Cuiabá, ___/___/___.



Nome	JOSE ODESIO TEIXEIRA DE ARRUDA JUNIOR		ID1	708803	Sexo	Masculino	Idade	30,5	Peso (kg)	77,00	Altura (cm)	166,0	
Agrupamento	--	D.O.B.	09/07/1994	--	ID2	BMI (kg/m2)	27,9	Fumante	Sim	Anos de Tabag...	5	Cig/Dia	15
Técnico	--	Médico	--	--	Classe 2	Etnia	Outros/Não Especificado						

CAPACIDADE VITAL FORÇADA	Imprimir Resultado dos testes	Definir previsão	Posição do Teste
	12:24	GLI	SENTADO

	Meas.	Pred	% Pred	z score
FVC	L 3,26	4,24	77	
FEV1	L 2,77	3,58	77	
FEV1/FVC%	% 85,0	84,5	101	
FEV1/Vcmax%	% 85,0	84,5	101	

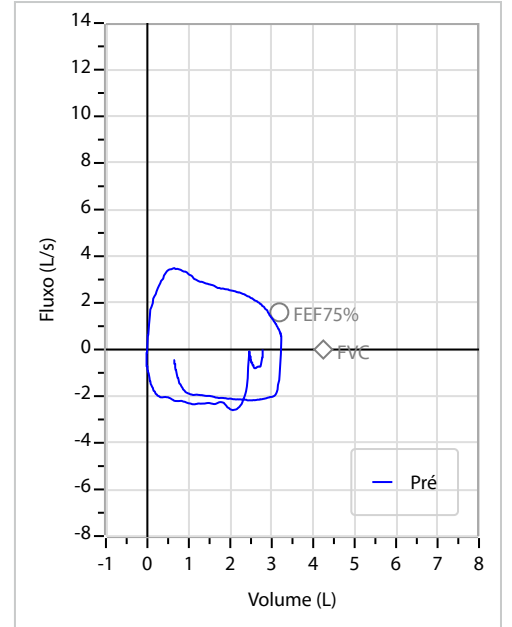
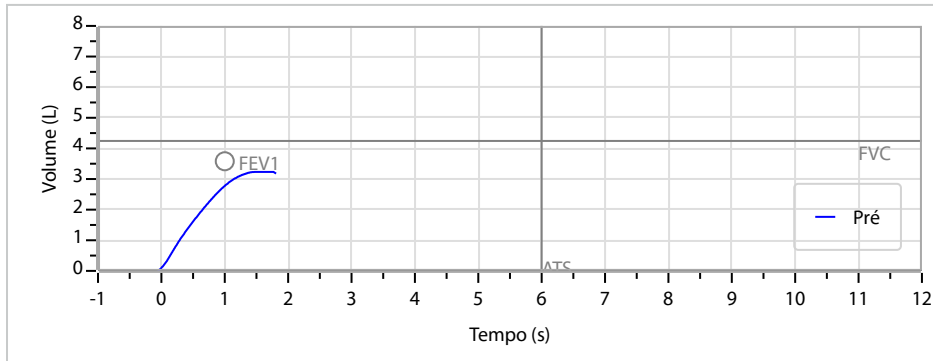

Interpretação

O indivíduo tem uma relação FEV1/FVC% de 85,0% que está dentro do limite normal e um valor FVC de 3,26 L que está abaixo de LLN. Os resultados do teste indicam uma POSSÍVEL RESTRIÇÃO.

Assinatura: _____

FOLHA DE LEITURA RADIOLÓGICA — CLASSIFICAÇÃO INTERNACIONAL DE RADIOGRAFIAS DE PNEUMOCONIOSE - OIT
Nome: JOSE ODESIO TEIXEIRA DE ARRUDA JUNIOR **RG:** 62091 **Sexo:** MASCULINO

Nascimento: 09/07/1994 30 a. 6 m. **CPF:** 044.794.821-05 **Controle:** 1736517792 **Data exame:** 10/01/2025

Empresa: IMAGGI CLINICA DE RADIOLOGIA E DIAG POR **Indicação:** NÃO INFORMADO **Função:** NAO INFORMADO

Raio-X digital: Sim Não

Leitura em negatoscópio: Sim Não

1A - Qualidade técnica: 1 2 3 4
 Comentário:

1B - Radiografia normal: Sim (finalizar a leitura)
 Não (passe para a seção 2)

2A - Alguma anormalidade de parênquima consistente de com pneumoconiose? Sim (complete 2B e 2C)
 Não (passe para a seção 3)

2B - Pequenas opacidades
2C - Grandes opacidades

A) Formas e tamanhos		b) Zonas		C) Profusão		
Primárias	Secundárias	D	E	0/- []	0/0 []	0/1 []
p []	s []	p []	s []	1/0 []	1/1 []	1/2 []
q []	t []	q []	t []	2/1 []	2/2 []	2/3 []
r []	u []	r []	u []	3/2 []	3/3 []	3/+ []

0 []	A []	B []	C []
-------	-------	-------	-------

3A - Alguma anormalidade pleural consistente com pneumoconiose? Sim (complete 3B, 3C e 3D)
 Não (passe para a seção 4)

3B - Placas Sim Não

Local	Calcificação	Extensão da parede (combinado perfil e frontal)	Largura (opcional) (mínimo de 3mm para
Parede em perfil	0 [] D [] E []	0 [] D [] 1 [] 2 [] 3 []	D [] A [] B [] C []
Frontal	0 [] D [] E []	0 [] E [] 1 [] 2 [] 3 []	E [] A [] B [] C []
Diafragma	0 [] D [] E []	Até 1/4 da parede lateral = 1	Até 1/4 da parede lateral = 1
Outros locais	0 [] D [] E []	1/4 à 1/2 da parede lateral = 2	1/4 à 1/2 da parede lateral = 2
		> 1/2 da parede lateral = 3	> 1/2 da parede lateral = 3

3C - Obliteração do seio 0 [] D [] E []

3D - Espessamento pleural Sim Não

Local	Calcificação	Extensão da parede (combinado perfil e frontal)	Largura (opcional) (mínimo de 3mm para
Parede em perfil	0 [] D [] E []	0 [] D [] 1 [] 2 [] 3 []	D [] A [] B [] C []
Frontal	0 [] D [] E []	0 [] E [] 1 [] 2 [] 3 []	E [] A [] B [] C []
		Até 1/4 da parede lateral = 1	3 à 5 mm = a
		1/4 à 1/2 da parede lateral = 2	5 à 10 mm = b
		> 1/2 da parede lateral = 3	> 10 mm = c

4A - Outras anormalidades? Sim (complete 4B) Não (finalizar leitura)

4B - Símbolos: (*) od: Necessário um comentário.

aa	at	ax	bu	ca	cg	cn	co	cp	cv	di	ef	em	es	fr	hi	ho	id	ih	kl	me	pa	pb	pi	px	ra	rp	tb	od
----	----	----	----	----	----	----	----	----	----	----	----	----	----	----	----	----	----	----	----	----	----	----	----	----	----	----	----	----

Descrição do item 4B: aa = Aorta aterosclerótica | at = Espessamento pleural apical significativo | ax = Coalescência de pequenas opacidades | bu = Bolhas | ca = Câncer | cg = Nódulos não pneumoconióticos calcificados | cn = Calcificação de pequenas opacidades pneumoconióticas | co = Anormalidade de forma e tamanho do coração | cp = Cor pulmonale | cv = Cavidade | di = Distorção significativa de estrutura intratorácica | ef = Derrame pleural | em = Enfisema | es = Calcificações em casca de ovo | fr = Fratura(s) de costela(s) recente(s) ou consolidada(s) | hi = Aumento de gânglios hilares e/ou mediastinais | ho = Faveolamento | id = Borda diafragmática mal definida | ih = Borda cardíaca mal definida | kl = Linhas septais (kerley) | me = Mesotelioma | od = Outras doenças | pa = Atelectasia laminar | pb — Banda(s) parenquimatosa(s) | pi = Espessamento pleural de cisura(s) interlobar(es) | px = Pneumotórax | ra = Atelectasia redonda | rp — Pneumoconiose reumatóide | tb = Tuberculose

4C - Comentários:

Belo Horizonte, sexta-feira, 10 de janeiro de 2025

12:45:25

Página 1 de 1



 Dr Ronaldo Zupo
 13252 - Radiologista

Protocolo:25011012165346 Data:10/01/2025
Paciente:JOSE ODESIO TEIXEIRA DE ARRUDA JUNIOR
Nasc.:09/07/1994 RG :62091 CPF:04479482105
Exame :ELETROCARDIOGRAMA ECG

Resultado

FC = 81BPM (VARIA DE DE 50 A 100BPM, DE ACORDO COM AS ÚLTIMAS DIRETRIZES DE ECG DA SBC).

P-R = 0,12_S (NORMAL = 0,10 A 0,20S), P SINUSAL (ONDA P SINUSAL SE POSITIVA E, D1, D2, D3, AVF).

QRS = 0,08_S (NORMAL = 0,07 A 0,11S) OBS: Q PATOLÓGICA SE AMPLITUDE FOR PELO MENOS 25% DA ONDA R.

QTC = 0,41_S (NORMAL = 0,34 A 0,45S P/ HOMENS A 0,47S P/ MULHERES).

RITMO SINUSAL.

SÂQRS = +90_° (NORMAL = 0 A 90°, ALGUNS AUTORES CONSIDERAM NORMAL = -30 A +110°).

Impressão diagnóstica

DENTRO DOS PARÂMETROS NORMAIS.

DRA. JAMILA LEITE XAVIER

Cardiologista CRM MT 6422 RQE 4016 MT

Dr.ª Jamila L. Xavier

v1.0 Chave:<http://sistema.imaggi.com.br/validar.php?chave=104370129985833957026517911573>

CRM-MT 6422

AV. GENERAL MELLO, 227 - POÇÃO - CEP 78015-300 - CUIABÁ - MT

FONE: (65) 3055-2051 - IMAGGI@IMAGGI.COM.BR



Cod.: 510694	Paciente: Jose Odesio Teixeira de Arruda Junior	Sexo: Masculino	Idade: 30 (A)
Atendido em: 10/01/2025	Profissional Solicitante: Dr.(a) Rafael Correa da Costa	Cadastro de Pessoas Físicas: CPF: 04479482105	Convênio: Hismet

GLICOSE EM JEJUM

84 mg/dL

Método: Enzimático Colorimétrico Material: Soro Coletado em: 10/01/2025 Liberado em: 11/01/2025 00:26

Valores de Referência:

70 a 99 mg/dL

Histórico de Resultados

91 mg/dL

29/08/2023



Assinado Digitalmente

Dra. Amália Bruna Dias Pinto
Biomédica
CRBM - 18723

Cod.: 510694	Paciente: Jose Odesio Teixeira de Arruda Junior	Sexo: Masculino	Idade: 30 (A)
Atendido em: 10/01/2025	Profissional Solicitante: Dr.(a) Rafael Correa da Costa	Cadastro de Pessoas Físicas: CPF: 04479482105	Convênio: Hismet

HEMOGRAMA

Método: Automação VIDACOUNT 860 Material: PLASMA EDTA Coletado em: 10/01/2025 Liberado em: 11/01/2025
09:48

Eritrograma

	Valores de Referência
Hemácias em milhões/ mm ³: 4,83	4,30 a 5,70/mm ³
Hemoglobina em g/dL.....: 13,1	13,5 a 17,5g/dL
Hematócrito em %.....: 38,5	39,0 a 50,0%
Vol. Glob. Média em fl.....: 79,7	80,0 a 95,0fl
Hem. Glob. Média em pg.....: 27,1	26,0 a 34,0pg
C.H. Glob. Média em g/dL.....: 34,0	31,0 a 36,0g/dL
RDW.....: 13,9	11,0 a 15,0%

Leucograma

Leucócitos.....:	4.510/mm ³	3.500 a 10.000/mm ³
Neutrófilos.....:	54,1%	2.440/mm³ 50 a 70
Blastos.....:	0,0%	0/mm³ 0
Promielocitos.....:	0,0%	0/mm³ 0
Mielocitos.....:	0,0%	0/mm³ 0
Metamielocitos.....:	0,0%	0/mm³ 0
Bastões.....:	0,0%	0/mm³ 0 a 6
Segmentados.....:	54,1%	2.440/mm³ 50 a 70
Eosinófilos.....:	1,9%	86/mm³ 2 a 4
Basófilos.....:	0,1%	5/mm³ 0 a 2
Linfócitos típicos....:	37,7%	1.700/mm³ 25 a 35
Linfócitos atípicos...:	0,0%	0/mm³ 0
Monócitos.....:	6,2%	280/mm³ 2 a 10

Plaquetas

Plaquetas.....:	237.000/mm³	150.000 a 450.000/mm ³
VPM.....:	10,3/fl	6,7 a 10,0fl
Plaquetócrito.....:	0,244%	0,10 a 0,50%
PDW.....:	14,8	15,0 a 17,9%

Histórico de Resultados

	29/08/2023
Hemácias em milhões/mm ³	5,25
Hemoglobina em g/dL	15,4
Hematócrito em %	49,8
Leucócitos	6.240
Plaquetas	249.000



Assinado Digitalmente

Dra. Amália Bruna Dias Pinto
Biomédica
CRBM - 18723



**ATENDIMENTO CLÍNICO
EXAME N.º 708803**

Paciente

Nome : JOSE ODESIO TEIXEIRA DE ARRUDA JUNIOR

CPF : 04479482105

Cargo : TECNICO DE CAMPO

RG : 62091/MTE MT

Nascimento : 09/07/1994

AVALIAÇÃO PSICOLÓGICA

I.DESCRICÃO DE DEMANDA

A presente avaliação teve por objetivo cumprir o regimento do processo seletivo com uso de uma entrevista, um teste psicométrico e o questionário SRQ 20. _____

II.PROCEDIMENTO

Para atender a demanda proposta foi realizada a aplicação do teste AC, que é considerado um teste que avalia a atenção concentrada e o formulário SRQ 20, sendo um instrumento de rastreamento psiquiátrico composto por vinte itens. _____

III.ANÁLISE

No geral obteve-se um resultado bom, obtendo percentil 50, o que representa um processo atencional médio, perante os sujeitos de sua mesma faixa etária e população. No questionário de rastreamento de transtornos mentais, o sujeito relatou não apresentar sintomas. Com estado mental aparentemente conservado. _____

IV.CONCLUSÃO

Em relação aos dados apresentados e analisados, mais as observações, há indícios de que o sujeito tem condições de exercer sua função. _____

V. PRAZO DE VALIDADE DA AVALIAÇÃO

Considerando que a personalidade é dinâmica e multideterminada, esta avaliação será válida para o presente momento.

Cuiabá-MT, 10 de janeiro de 2025

Juliany Karoline S. Faccenda
Psicóloga
CRP 18/03950

**Juliany Karoline dos Santos Faccenda
CRP-MT N.º 1803950**

Autenticação Assinatura :A5A9D9E0CC1545C9F044EEBCF4667FBE
Para validar a assinatura : <https://sistema.hismet.com.br/validacao.php>



TESTE DE ROMBERG N° 708803

CNPJ : 41826317000169 Fantasia : SOLARTEC INSTALACAO E MANUTENCAO ELETRICA
Razão Social : JOSE ODESIO TEIXEIRA DE ARRUDA JUNIOR 04479482105
Endereço : RUA VINTE E NOVE N.º 32 Complemento :
Cidade / UF : CUIABÁ / MT CEP : 78099145

Funcionário

Nome : Jose Odesio Teixeira de Arruda Junior Setor: GERAL
CPF : 04479482105 Cargo: TECNICO DE CAMPO
RG : 62091 / MTE MT Nascimento: 09/07/1994

Paciente submetido a exame neurológico para avaliar a ataxia de natureza sensorial.

- (X) Romberg Negativo.
() Romberg Positivo.

Conclusão: Normal

Cuiabá 10 de janeiro de 2025

Drª Amanda de Souza Pereira
CRM-SC N° 31895
NIS

Autenticação Assinatura :
Para validar a assinatura : <https://sistema.hismet.com.br/validacao.php>

102803

hismet

IDENTIFICAÇÃO

Paciente: João Osvaldo Teixeira da Silva Junior

Data de Nascimento: 09/07/1994

Sexo: Masculino () Feminino

Dominância: Destro () Canhoto () Ambidestro ()

Dinamômetro Digital Manual de 90 Kgf

Resultado: Mão Direita 41 Kgf Normal () Alterado ()

Mão Esquerda 39 Kgf Normal () Alterado ()

Dr. João Batista de Almeida
Médico
CRM-MT 18709

Médico Examinador

Cuiabá, 2 / 1 / 1.

hismet

IDENTIFICAÇÃO

Paciente: João Antônio Teixeira da Silva Junior

Data de Nascimento 09/07/1994

Sexo: Masculino () Feminino

Dominância: Destro () Canhoto () Ambidestro ()

Dinamômetro Crow Escapular 100 Kgf

Resultado: 39 Kgf

Normal () Alterado ()

Dr. João Batista de Almeida
Médico
CRM-MT 15709

Médico Examinador

Cuiabá, ___/___/___.



ATESTADO DE ACUIDADE VISUAL

CNPJ : 41826317000169 Fantasia : SOLARTEC INSTALACAO E MANUTENCAO ELETRICA
Razão Social : JOSE ODESIO TEIXEIRA DE ARRUDA JUNIOR 04479482105
Endereço : RUA VINTE E NOVE N.º 32 Complemento :
Cidade / UF : CUIABÁ / MT CEP : 78099145

Funcionário

Nome : Jose Odesio Teixeira de Arruda Junior Setor: GERAL
CPF : 04479482105 Cargo: TECNICO DE CAMPO
RG : 62091 / MTE MT Nascimento: 09/07/1994

Ficha de Acuidade Visual

Longe

Método de avaliação : Escala Optométrica de Snellen

SEM CORREÇÃO

OD: 20/10

OE: 20/10

COM CORREÇÃO

OD: /

OE: /

Perto

Método de avaliação : Tabela de Jaeger

CORREÇÃO : NÃO

RESULTADO OLHO DIREITO : J1

RESULTADO OLHO ESQUERDO : J1

Teste Cromático

Visão Cromatica: NORMAL

Usa lente/óculos: Não

Resultado: NORMAL

Cuiabá 10 de janeiro de 2025

Alexandra Fonseca de Anunciação
Médica
CRM-MT 14029

Drª Alexandra Fonseca de Anunciação

CRM-MT Nº 14029

Autenticação Assintatura :2F6EDA418BAE9E2F085206D5C2ACE973
Para validar a assinatura : <https://sistema.hismet.com.br/validacao.php>

708803

TESTE DE ISHIHARA (cores)

Qual N° você vê na imagem ?

Nome: João Otávio Teixeira de Azevedo Junior

Data: 30/01/2025

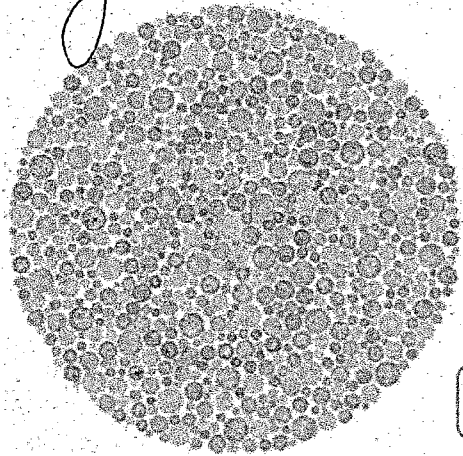

8

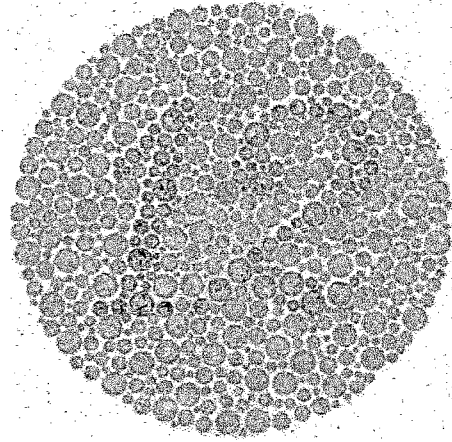

12

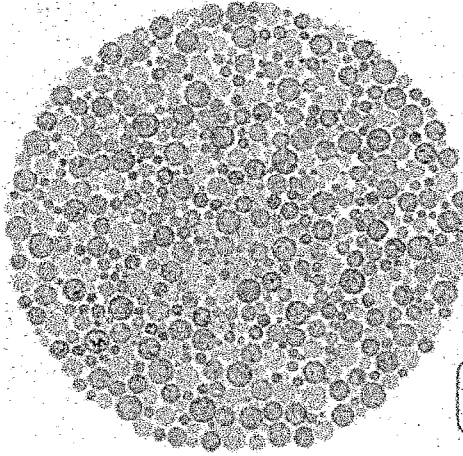

29

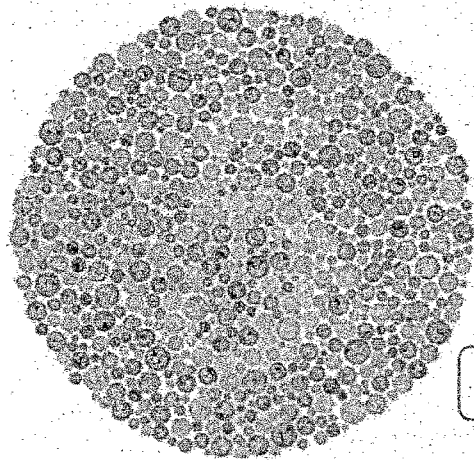

5

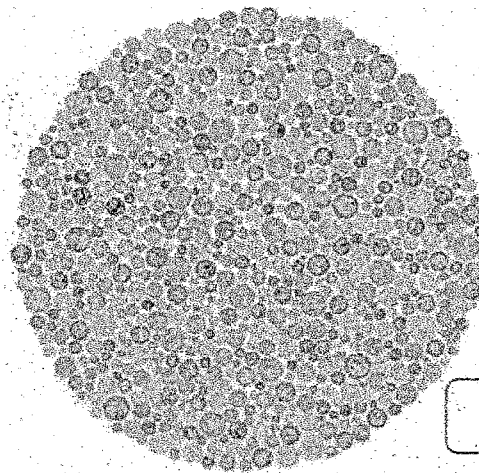

6

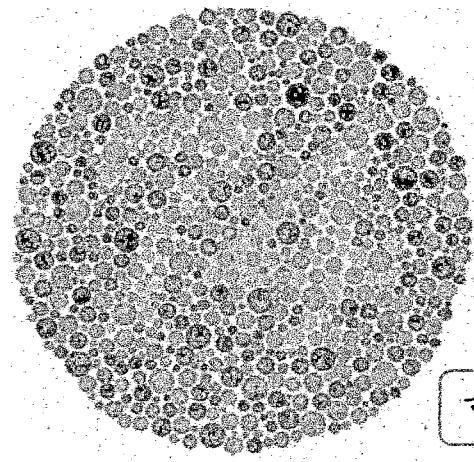

74

Assinatura Candidato: 

Conclusão: Você acertou todas as questões, provavelmente você não sofre de daltonismo.

Você **não** acertou todas as questões, talvez você tenha um grau de daltonismo, sugerimos uma consulta com um médico especialista.



Alexandra Anselma de Anunciação
Médica
CRM-MT 14029

Médico

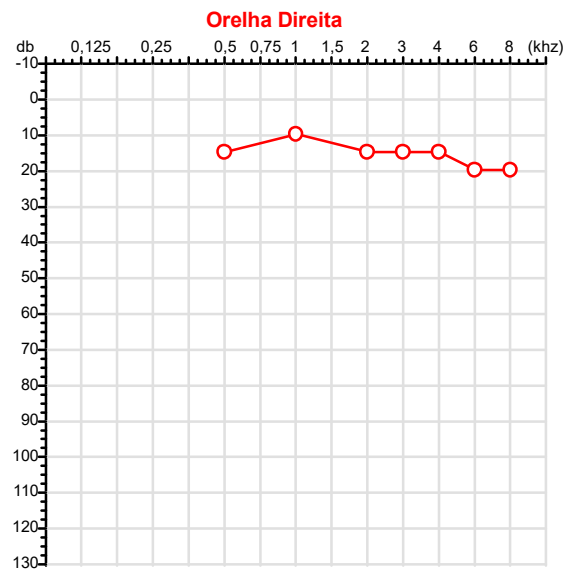
CPF :044.794.821-05	Paciente :Jose Odesio Teixeira de Arruda Junior	RG :62091/MTE MT
CNPJ :41.826.317/0001-69	Razão :JOSE ODESIO TEIXEIRA DE ARRUDA JUNIOR 04479482105	
Nascimento :09/07/1994	Idade : 30 anos	
Motivo :Admissional	Setor :GERAL	
Reposou :14h	Função :TECNICO DE CAMPO	
Data do Exame : 10/01/2025		

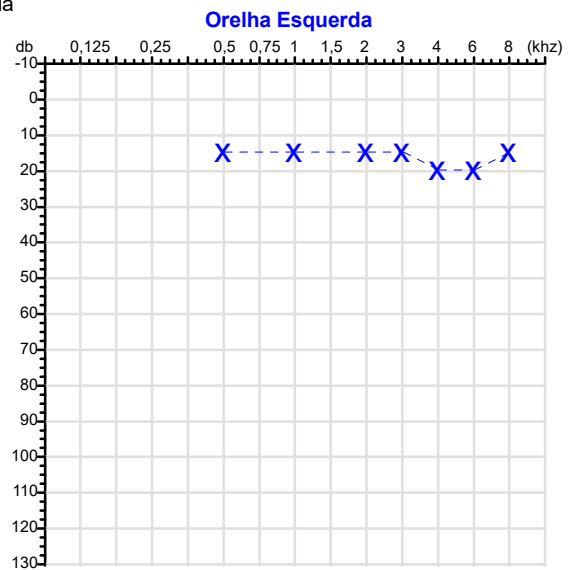

Audiometria



Aérea

Khz	0,25	0,5	1	2	3	4	6	8
OD db	NDG	15	10	15	15	15	20	20

Khz	0,25	0,5	1	2	3	4	6	8
OE db	NDG	15	15	15	15	20	20	15

Ossea

Khz	0,25	0,5	1	2	3	4	6
OD db	NDG	NDG	NDG	NDG	NDG	NDG	NDG

Khz	0,25	0,5	1	2	3	4	6
OE db	NDG	NDG	NDG	NDG	NDG	NDG	NDG

Médias Tritonais

Khz	0,5	1	2	=	3	4	6	=
OD db	15	10	15	13	15	15	20	17

Khz	0,5	1	2	=	3	4	6	=
OE db	15	15	15	15	15	20	20	18

Laudo Clínico OD
Audição normal

Laudo Clínico OE
Audição normal

Classificações: tipo de perda auditiva (Silman e Silvermam - 1997), grau de perda auditiva média 500khz, 1000khz e 2000khz (Lloyd e Kaplan - 1978) e configuração audiométrica (Silman e Silverman - 1997 - adaptada de Carhart, 1945 e Lloyd e Kaplan, 1978)

Classificações: tipo de perda auditiva (Silman e Silvermam - 1997), grau de perda auditiva média 500khz, 1000khz e 2000khz (Lloyd e Kaplan - 1978) e configuração audiométrica (Silman e Silverman - 1997 - adaptada de Carhart, 1945 e Lloyd e Kaplan, 1978)

Emanuel Sempio
Fonoaudiólogo
Audiologia Clínica e Ocupacional
CRFa/ 5-5297-8

Emanuel Sempio
Fonoaudiólogo
CRFa 5 - 5297 - 8
Assinatura eletrônica :77108ADDE07EB4AC07EDD18385E8567B
Para validar a assinatura : <https://sistema.hismet.com.br/validacao.php>

Jose Odesio Teixeira de Arruda Junior
** Assinado por biometria **

Modelo do Audiometro :AVS500 - VIBRASOM
Última Aferição :12/08/2024