



ATESTADO DE ACUIDADE VISUAL

CNPJ : 09943941000133 Fantasia : WESTE DIVE COMPANY
Razão Social : ROGERIO PERDIGAO
Endereço : RUA MARECHAL FLORIANO N.º 974 Complemento :
Cidade / UF : CUIABÁ / MT CEP : 78043460

Funcionário

Nome : Wanderson Rufino Ferreira Setor: GERAL
CPF : 06984985188 Cargo: MERGULHADOR
RG : 30898498 / SESP/MT Nascimento: 19/02/1998

Ficha de Acuidade Visual

Longe

Método de avaliação : Escala Optométrica de Snellen

SEM CORREÇÃO

OD: 20/10

OE: 20/10

COM CORREÇÃO

OD: /

OE: /

Perto

Método de avaliação : Tabela de Jaeger

CORREÇÃO : NÃO

RESULTADO OLHO DIREITO : J1

RESULTADO OLHO ESQUERDO : J1

Teste Cromático

Visão Cromatica: NORMAL

Usa lente/óculos: Não

Resultado: NORMAL

Cuiabá 24 de abril de 2025

Dr. João Batista de Almeida
Médico
CRM-MT 15709

Dr. João Batista de Almeida Junior

CRM-MT 15809

Autenticação Assinatura :D17E2DB1BE06F80CC28D98B88EFA15C
Para validar a assinatura : <https://sistema.hismet.com.br/validacao.php>

CPF :069.849.851-88	Paciente :Wanderson Rufino Ferreira	RG :30898498/SESP/MT
CNPJ :09.943.941/0001-33	Razão :ROGERIO PERDIGAO	
Nascimento :19/02/1998	Idade : 27 anos	
Motivo :Periódico	Setor :GERAL	
Reposuo :14h	Função :MERGULHADOR	
Data do Exame : 24/04/2025		

Orelha Direita

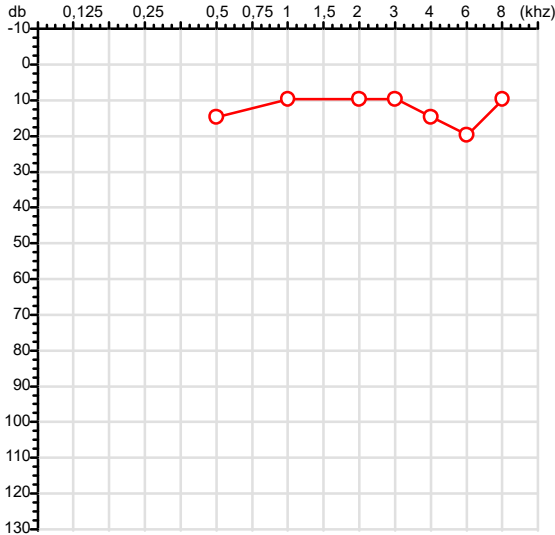

Audiometria

Orelha Esquerda

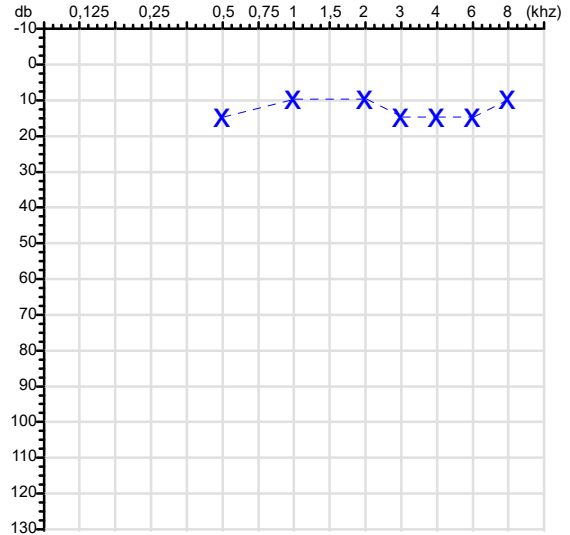

Aérea

Khz	0,25	0,5	1	2	3	4	6	8
OD db	NDG	15	10	10	10	15	20	10

Khz	0,25	0,5	1	2	3	4	6	8
OE db	NDG	15	10	10	15	15	15	10

Ossea

Khz	0,25	0,5	1	2	3	4	6
OD db	NDG	NDG	NDG	NDG	NDG	NDG	NDG

Khz	0,25	0,5	1	2	3	4	6
OE db	NDG	NDG	NDG	NDG	NDG	NDG	NDG

Médias Tritonais

Khz	0,5	1	2	=	3	4	6	=
OD db	15	10	10	12	10	15	20	15

Khz	0,5	1	2	=	3	4	6	=
OE db	15	10	10	12	15	15	15	15

Laudo Clínico OD

Audição normal

Laudo Clínico OE

Audição normal

Classificações: tipo de perda auditiva (Silman e Silvermam - 1997), grau de perda auditiva média 500khz, 1000khz e 2000khz (Lloyd e Kaplan - 1978) e configuração audiométrica (Silman e Silverman - 1997 - adaptada de Carhart, 1945 e Lloyd e Kaplan, 1978)

Classificações: tipo de perda auditiva (Silman e Silvermam - 1997), grau de perda auditiva média 500khz, 1000khz e 2000khz (Lloyd e Kaplan - 1978) e configuração audiométrica (Silman e Silverman - 1997 - adaptada de Carhart, 1945 e Lloyd e Kaplan, 1978)

Emanuel Sempio
Fonoaudiólogo
Audiologia Clínica e Ocupacional
CRFa 5-5297-8

Emanuel Sempio
Fonoaudiólogo
CRFa 5 - 5297 - 8

Assinatura eletrônica :A1E557377A6342C87E27E47ED8F59A49
Para validar a assinatura : <https://sistema.hismet.com.br/validacao.php>

Wanderson Rufino Ferreira

** Assinado por biometria **

Modelo do Audiometro :AVS500 - VIBRASOM
Última Aferição :12/08/2024

Protocolo:25042817095246

Data:28/04/2025

Paciente:WANDERSON RUFINO FERREIRA

Nasc.:19/02/1998 RG:30898498-SESP/MT

CPF:06984985188

Exame:ELETROENCEFALOGRAMA CLINICO

Resultado

A ATIVIDADE ELÉTRICA CEREBRAL DE REPOUSO MOSTROU-SE SIMÉTRICA ENTRE ÁREAS HOMÓLOGAS, ORGANIZADA, CONSTITUÍDA POR UM RITMO ALFA DOMINANTE, 09-10HZ DE MÉDIA AMPLITUDE, COM PREDOMÍNIO NAS REGIÕES POSTERIO.
AUSÊNCIA DE ATIVIDADE EPILEPTIFORME.
DURANTE TODO O DECORRER DO EXAME, MESMO COM A ATIVAÇÃO PELA HIPERPNÉIA, NÃO FORAM REGISTRADOS GRAFOELEMENTOS PATOLÓGICOS.
ELETROENCEFALOGRAMA DIGITAL, REALIZADO DURANTE VIGÍLIA, EM CONDIÇÕES TÉCNICAS SATISFATÓRIAS.

Impressão diagnóstica

DENTRO DOS PARÂMETROS NORMAIS.

DR. CESAR ANDROLAGE
Neurologista CRM 7432 MT RQE 4011 MT
CRM-MT 7432

v1.0 Chave:<http://sistema.imaggi.com.br/validar.php?chave=821080681271686239822135458770>





Nome	WANDERSON RUFINO FERREIRA		ID1	744378	Sexo	Masculino	Idade	27,1	Peso (kg)	90,00	Altura (cm)	175,0	
Agrupamento	--	D.O.B.	19/02/1998	ID2	--	BMI (kg/m2)	29,4	Fumante	Não	Anos de Tabag...	--	Cig/Dia	--
Técnico	--	Médico	--	--	Classe 2	--	--	Etnia	Outros/Não Especificado				

CAPACIDADE VITAL FORÇADA

Imprimir Resultado dos testes

Definir previsão

Posição do Teste

09:25

GLI

SENTADO

	Meas.	Pred	% Pred	z score
FVC	L 4,72	4,88	97	
FEV1	L 4,26	4,11	104	
FEV1/FVC%	% 90,4	84,6	107	
FEV1/Vcmax%	% 90,4	84,6	107	

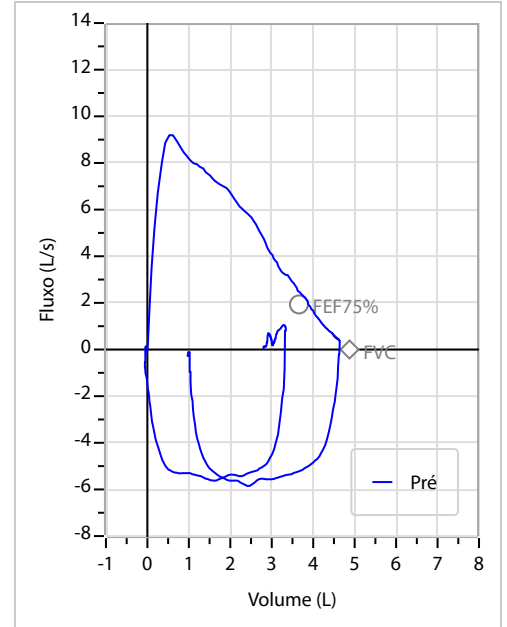
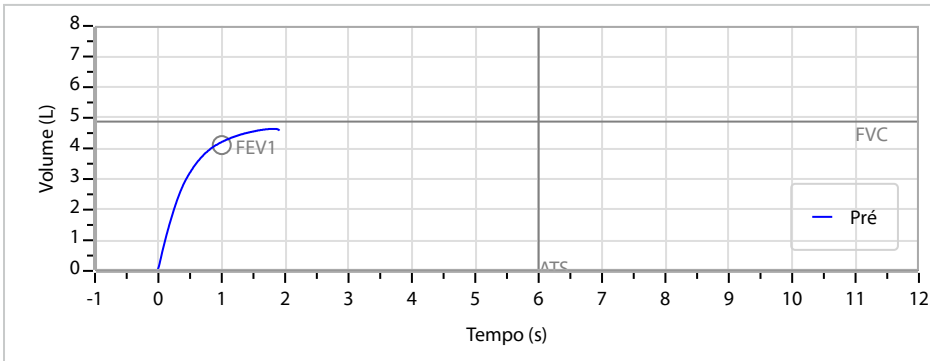

Interpretação

O indivíduo tem uma relação FEV1/FVC% de 90,4% e um valor FVC de 4,72 L que estão dentro dos limites normais. Os resultados do teste indicam uma ESPIROMETRIA NORMAL

Assinatura: _____

Cod.: 525871	Paciente: Wanderson Rufino Ferreira	Sexo: Masculino	Idade: 27 (A)
Atendido em: 24/04/2025	Profissional Solicitante: Dr.(a) Rafael Correa da Costa	Cadastro de Pessoas Físicas: CPF: 06984985188	Convênio: Hismet

GLICOSE EM JEJUM

82 mg/dL

Método: Enzimático Colorimétrico Material: Soro Coletado em: 24/04/2025 Liberado em: 24/04/2025 15:15

Valores de Referência:

70 a 99 mg/dL



Assinado Digitalmente



Suzane Naiara Santos Duarte
Biomédica
CRBM - 25964

A interpretação de qualquer teste com finalidade diagnóstica ou prognóstica depende de avaliação conjunta dos dados clínicos e da história médica do paciente.

Responsável Técnico: Bruno Bini Napoleão - CRBM 2121

Endereço: Av. General Vale,350, Bandeirantes.
Telefone:65-99295 3662

Cod.: 525871	Paciente: Wanderson Rufino Ferreira	Sexo: Masculino	Idade: 27 (A)
Atendido em: 24/04/2025	Profissional Solicitante: Dr.(a) Rafael Correa da Costa	Cadastro de Pessoas Físicas: CPF: 06984985188	Convênio: Hismet

HEMOGRAMA

Método: Automação VIDACOUNT 860 Material: PLASMA EDTA Coletado em: 24/04/2025 Liberado em: 28/04/2025 17:06

Eritrograma

		Valores de Referência
Hemácias em milhões/ mm ³:	4,86	4,30 a 5,70/mm ³
Hemoglobina em g/dL.....:	14,6	13,5 a 17,5g/dL
Hematócrito em %.....:	47,1	39,0 a 50,0%
Vol. Glob. Média em fl.....:	96,9	80,0 a 95,0fl
Hem. Glob. Média em pg.....:	30,0	26,0 a 34,0pg
C.H. Glob. Média em g/dL.....:	31,0	31,0 a 36,0g/dL
RDW.....:	13,7	11,0 a 15,0%

Leucograma

Leucócitos.....:	3.360/mm³		3.500 a 10.000/mm ³
Neutrófilos.....:	54,4%	1.828/mm³	50 a 70 2000 a 7000
Blastos.....:	0,0%	0/mm³	0 0
Promielocitos.....:	0,0%	0/mm³	0 0
Mielocitos.....:	0,0%	0/mm³	0 0
Metamielocitos.....:	0,0%	0/mm³	0 0
Bastões.....:	0,0%	0/mm³	0 a 6 0 a 600
Segmentados.....:	54,4%	1.828/mm³	50 a 70 2000 a 7000
Eosinófilos.....:	6,7%	225/mm³	2 a 4 80 a 600
Basófilos.....:	0,2%	7/mm³	0 a 2 0 a 200
Linfócitos típicos.....:	35,3%	1.186/mm³	25 a 35 1000 a 3500
Linfócitos atípicos.....:	0,0%	0/mm³	0 0
Monócitos.....:	3,4%	114/mm³	2 a 10 400 a 1000

Plaquetas

Plaquetas.....:	252.000/mm³	150.000 a 450.000/mm ³
VPM.....:	11,3/fl	6,7 a 10,0fl
Plaquetócrito.....:	0,284%	0,10 a 0,50%
PDW.....:	16,1	15,0 a 17,9%



Assinado Digitalmente



Suzane Naiara Santos Duarte
Biomédica
CRBM - 25964

A interpretação de qualquer teste com finalidade diagnóstica ou prognóstica depende de avaliação conjunta dos dados clínicos e da história médica do paciente.

Responsável Técnico: Bruno Bini Napoleão - CRBM 2121

Endereço: Av. General Vale,350, Bandeirantes.
Telefone:65-99295 3662

Protocolo:2504241120399

Data:24/04/2025

Paciente:WANDERSON RUFINO FERREIRA

Nasc.:19/02/1998 RG:30898498

CPF:06984985188

Exame:RX ARTICULAÇÃO COXOFEMURAL DIREITO (2 INC)

Resultado

TEXTURA ÓSSEA NORMAL.

ESTRUTURAS ÓSSEAS INTEGRAS.

ESPAÇOS ARTICULARES PRESERVADOS.

AUSÊNCIA DE CALCIFICAÇÕES EM PARTES MOLES.

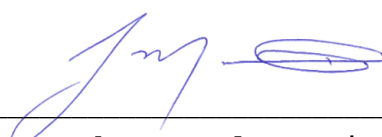

Dr. Leandro M. Colmanetti

Médico Radiologista CRM 5995 MT RQE 4585 MT

v1.0 Chave:<http://sistema.imaggi.com.br/validar.php?chave=480846639367550756960155971076>



Protocolo:2504241109189

Data:24/04/2025

Paciente:WANDERSON RUFINO FERREIRA

Nasc.:19/02/1998 RG:30898498

CPF:06984985188

Exame:RX JOELHO DIREITO AP/ PERFIL

Resultado

TEXTURA ÓSSEA NORMAL.

ESTRUTURAS ÓSSEAS INTEGRAS.

ESPAÇOS ARTICULARES PRESERVADOS.

AUSÊNCIA DE CALCIFICAÇÕES EM PARTES MOLES.



Dr. Leandro M. Colmanetti

Médico Radiologista CRM 5995 MT RQE 4585 MT

v1.0 Chave:<http://sistema.imaggi.com.br/validar.php?chave=990811280093746397402953826699>



Protocolo:2504241115189

Data:24/04/2025

Paciente:WANDERSON RUFINO FERREIRA

Nasc.:19/02/1998 RG:30898498

CPF:06984985188

Exame:RX JOELHO ESQUERDO AP/ PERFIL

Resultado

TEXTURA ÓSSEA NORMAL.

ESTRUTURAS ÓSSEAS INTEGRAS.

ESPAÇOS ARTICULARES PRESERVADOS.

AUSÊNCIA DE CALCIFICAÇÕES EM PARTES MOLES.



Dr. Leandro M. Colmanetti

Médico Radiologista CRM 5995 MT RQE 4585 MT

v1.0 Chave:<http://sistema.imaggi.com.br/validar.php?chave=413966555728318037384517258843>



Protocolo:2504241105049

Data:24/04/2025

Paciente:WANDERSON RUFINO FERREIRA

Nasc.:19/02/1998 RG:30898498

CPF:06984985188

Exame:RX TORAX PA / PERFIL

Resultado

OSSOS COM MORFOLOGIA E TEXTURA NORMAIS.
MEDIASTINO CENTRADO E SEM MASSAS VISÍVEIS NA SUA TOPOGRAFIA.
HILOS E TRAMA VASCULAR PULMONAR DE ASPECTO HABITUAL.
CAMPOS PLEUROPULMONARES COM TRANSPARÊNCIA SATISFATÓRIA.
CÚPULAS DIAFRAGMÁTICAS DE CONTORNOS NÍTIDOS E SEIOS COSTOFRÊNICOS LIVRES.
ÁREA CARDÍACA NOS LIMITES DA NORMALIDADE.



Dr. Leandro M. Colmanetti

Médico Radiologista CRM 5995 MT RQE 4585 MT

v1.0 Chave:<http://sistema.imaggi.com.br/validar.php?chave=541984714551239009536473641314>



Protocolo:2504241052209

Data:24/04/2025

Paciente:WANDERSON RUFINO FERREIRA

Nasc.:19/02/1998 RG:30898498

CPF:06984985188

Exame:RX ESCAPULO UMERAL DIREITO (2 INC)

Resultado

TEXTURA ÓSSEA NORMAL.

ESTRUTURAS ÓSSEAS INTEGRAS.

ESPAÇOS ARTICULARES PRESERVADOS.

AUSÊNCIA DE CALCIFICAÇÕES EM PARTES MOLES.



Dr. Leandro M. Colmanetti

Médico Radiologista CRM 5995 MT RQE 4585 MT

v1.0 Chave:<http://sistema.imaggi.com.br/validar.php?chave=003306265411397296666628026244>



Protocolo:2504241059469

Data:24/04/2025

Paciente:WANDERSON RUFINO FERREIRA

Nasc.:19/02/1998 RG:30898498

CPF:06984985188

Exame:RX ESCAPULO UMERAL ESQUERDO (2 INC)

Resultado

TEXTURA ÓSSEA NORMAL.

ESTRUTURAS ÓSSEAS INTEGRAS.

ESPAÇOS ARTICULARES PRESERVADOS.

AUSÊNCIA DE CALCIFICAÇÕES EM PARTES MOLES.



Dr. Leandro M. Colmanetti

Médico Radiologista CRM 5995 MT RQE 4585 MT

v1.0 Chave:<http://sistema.imaggi.com.br/validar.php?chave=151617053748930232028766880434>



CARDIOCORE

ED TURIN MED MIRANDA REIS 65

33652581

Teste Ergométrico

Dados do Avaliado

Exame: 1489

Nome: WANDERSON RUFINO FERREIRA

RG:

Convênio:

Prontuário:

Sexo: Masculino

Data: 28/04/2025

CPF: 06984985188

Peso: 90 kg

Indivíduo: Ativo

Hora: 14:19:46

Idade: 27 anos

Estatura: 175 cm

FC máx: 193 bpm

FC submáx: 164 bpm

Anamnese

Indicação Clínica:

Solicitante:

Antecedentes Cardíacos e Cardiovasculares:

Assintomático: Sim

Valvopatia: Não

Revasc. Miocárdio: Não

Infarto do Miocárdio: Não

Cinecoronariografia: Não

Precordialgia: Nenhuma

Avaliação Clínica Inicial:

Assintomático

Medicamentos:

Sem Medicamentos

Fatores de Risco Pessoais:

Diabetes: Não

Tabagismo: Não

Hipertensão: Não

Dislipidemia: Não

Obesidade: Não

Estresse: Não

Fatores de Risco Familiar:

Ergômetro: Esteira

Protocolo: Rampa

Cálculos Básicos

Duração da Prova: 00:07:02 (hh:mm:ss) FC máx.: 178 bpm

Distância Percorrida: 0,87 km

VO2 máx.: 51,75 ml/kg min

Grupo Funcional: I (NYHA)

Resposta da Pressão Arterial Sistólica: Fisiológica

Resposta da Pressão Arterial Diastólica: Fisiológica

PAS máx.: 150 mmHg

PAS pré-esf.: 120 mmHg

Aptidão Cardiorespiratória: Boa (AHA)

Cálculos Estendidos

Déficit Cronotrópico: 7,8 %

FAI: 2,6 %

Reserva Cronotrópica: 97 bpm

MVO2 máx.: 31,08 ml O2 100g VE/min

Déficit Funcional de VE: 22,7 %

MAI: 10,8 %

Varição da PAS: 2 mmHg/MET

Varição da PAD: 0 mmHg/MET

CARDIOCORE

ED TURIN MED MIRANDA REIS 65

33652581

Teste Ergométrico

Exame: 1489
RG:

Nome: WANDERSON RUFINO FERREIRA

CPF: 06984985188

Nasc.: 19/02/1998

Pront.:

Data: 28/04/2025 14:28:26

Resultados Avaliados X Previstos

Medida	Avaliado	Previsto
FC máxima [bpm]	178	193
Débito Cardíaco [l/min]	26,73	21,91
Débito Sistólico [ml/sist]	150,19	102,2
DP máximo [bpm mmHg]	26700	34541
MET máximo [MET]	14,79	15,18

Tabela de Registros

Estágio	Tempo [mm:ss]	FC [bpm]	STJ [mm]	STY [mm]	IncST [mV/s]	AmpR [mm]	VO2 [ml/kg.min]	MET [MET]
Em Pé	00:00	81	0,57	1,51	0,75	18,13		
6,6 Km/h 3,5 %	02:00	134	-0,52	2,55	2,46	20,68	21,43	6,12
7,7 Km/h 7,0 %	04:00	166	-1,51	2,03	2,83	20,00	37,25	10,64
8,8 Km/h 10,5 %	06:00	175	-1,15	4,06	4,17	21,41	46,69	13,34
9,4 Km/h 12,0 %	07:00	178	-1,09	3,70	3,83	19,43	51,75	14,79
Recuperação	00:10	176	-0,26	4,06	3,46	19,79		
Recuperação	01:00	154	0,31	7,29	5,58	15,68		
Recuperação	02:00	129	0,05	7,45	5,92	20,52		
Recuperação	03:00	135	-0,21	5,52	4,58	21,56		

Tabela de Registros de Pressão

Estágio	Tempo [mm:ss]	PAS [mmHg]	PAD [mmHg]	FC [bpm]	DP [bpm mmHg]
Em Pé	00:00	120	80	81	9720
6,6 Km/h 3,5 %	02:00	120	80	134	16080
7,7 Km/h 7,0 %	04:00	130	80	166	21580
8,8 Km/h 10,5 %	06:00	150	80	175	26250
9,4 Km/h 12,0 %	07:00	150	80	178	26700
Recuperação	00:10	150	80	176	26400
Recuperação	01:00	140	80	154	21560
Recuperação	02:00	120	80	129	15480
Recuperação	03:00	120	80	135	16200

CARDIOCORE

ED TURIN MED MIRANDA REIS 65

33652581

Teste Ergométrico

Exame: 1489

Nome: WANDERSON RUFINO FERREIRA

Pront.:

RG:

CPF: 06984985188

Nasc.: 19/02/1998

Data: 28/04/2025 14:31:16

Laudo

I- Critérios Clínicos

Teste ergométrico realizado em esteira rolante, no protocolo de Rampa.

O(a) paciente **não apresentou sintomatologia de insuficiência coronariana.**

Teste interrompido devido à exaustão aos **00:07:02 minutos.**

II-Comentários de ECG de Repouso e no Pré-Esforço

O eletrocardiograma de repouso apresenta-se em Ritmo Sinusal, dentro dos limites da normalidade.

III-Comentários do ECG durante o Esforço e Recuperação

A análise dos parâmetros morfológicos durante a fase de esforço e da recuperação em comparação com o ECG de repouso não apresentaram alterações compatíveis com resposta eletrocardiográfica de isquemia miocárdica.

IV- Resposta Pressórica e Cronotrópica

Comportamento **normal** da frequência cardíaca durante o esforço e recuperação.

Comportamento **normal** pressão arterial durante o esforço e recuperação.

Atingiu a frequência cardíaca pico de **178 bpm**, que representa **92,2 % da FC máxima predita.**

V-Avaliação de Arritmia e/ou Distúrbio da Condução

Ausência de arritmias no esforço e no repouso.

VI-Conclusão

Teste máximo, interrompido por exaustão física, tendo atingido **92,2 % da FC máxima predita.**

Sem alterações clínicas e eletrocardiográficas sugestivas de isquemia miocárdica até a frequência cardíaca atingida.

Aptidão cardiorespiratória: **(AHA) 14,79 MET(s)**

Laudo realizado baseado na Diretriz Brasileira de Ergometria em População Adulta - 2024

Observações:

- O exame de Teste Ergométrico por si só não descarta possibilidade de doenças coronarianas, devendo-se sempre levar em consideração na análise da probabilidade pré-teste.

- Eletrocardiograma de repouso realizado na posição ortostática podendo apresentar variações em comparação

Dra Raquel Mariano
Cardiologista
CRM-MT 8921

RAQUEL MARIANO
CRM: 8921/RQE6933

Teste Ergométrico

Exame: 1489

Nome: WANDERSON RUFINO FERREIRA

Pront.:

RG:

CPF: 06984985188

Nasc.: 19/02/1998

Data: 28/04/2025 14:31:16

Gráficos

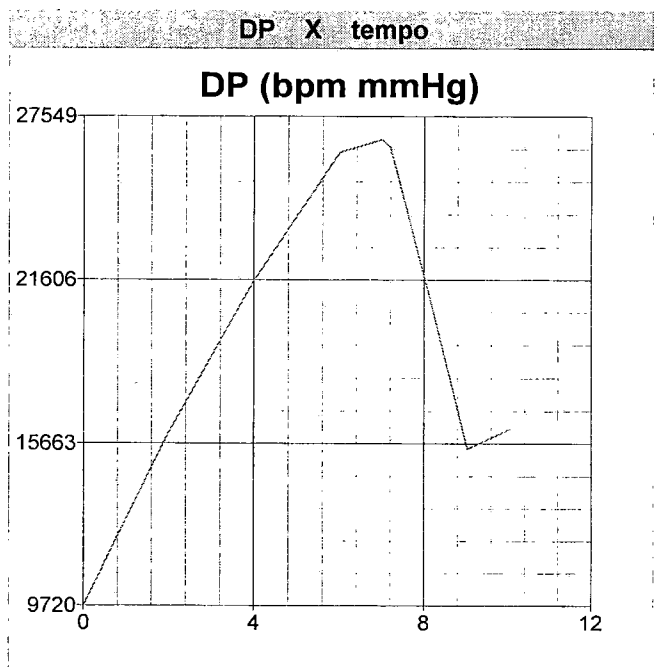
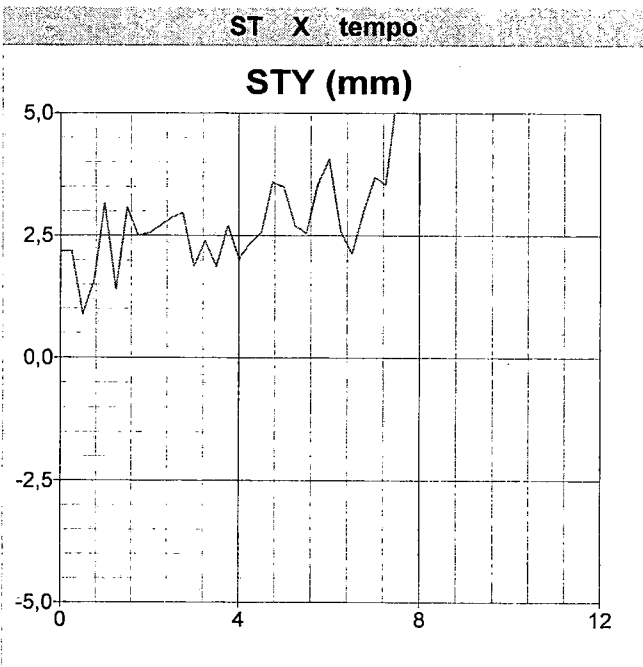
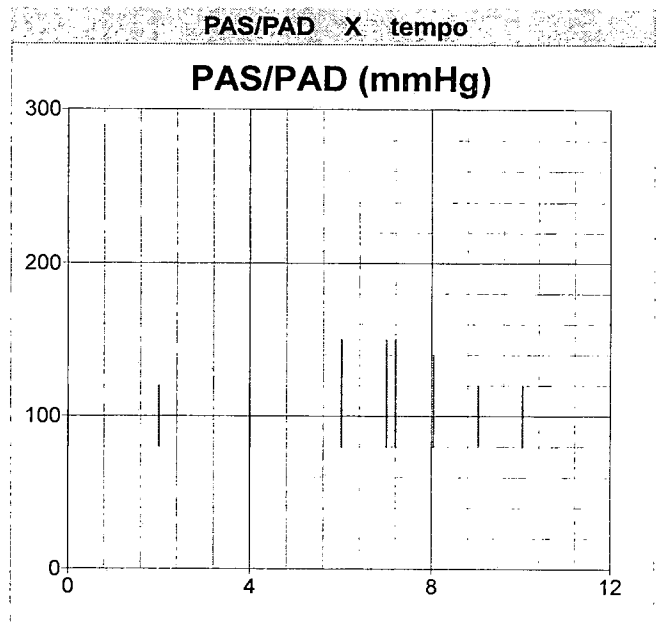
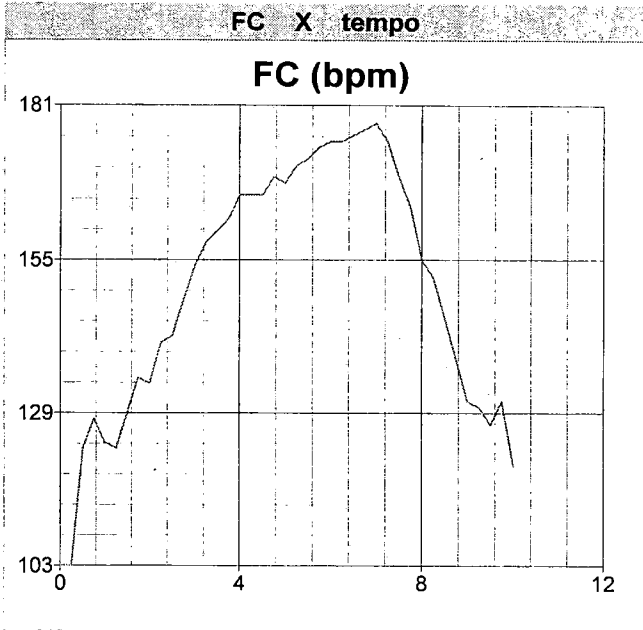

CARDIOCORE

ED TURIN MED MIRANDA REIS 65

33652581

Teste Ergométrico

Dados do Avaliado

Exame: 1489

Nome: WANDERSON RUFINO FERREIRA

RG:

Convênio:

Prontuário:

Sexo: Masculino

Data: 28/04/2025

CPF: 06984985188

Peso: 90 kg

Indivíduo: Ativo

Hora: 14:19:46

Idade: 27 anos

Estatura: 175 cm

FC máx: 193 bpm

FC submáx: 164 bpm

Programa de Condicionamento Físico

Programa de caminhada para pessoas com capacidade cardio-respiratória acima de 25,0 ml / kg / min

Etapa (uma a duas semanas)	Distância [metros]	Tempo [min]	Frequência [vezes / sem]
1	3200	40	5
2	3600	45	5
3	4000	50	5
4	4400	47	5
5	4800	51	4 - 5
6	4800	45	4 - 5
7	5200	49	4 - 5
8	5600	53	3 - 5
9	5600	49	3 - 5

Observações:

- 1) Este programa só deverá ser utilizado mediante aprovação do médico.
- 2) O programa não se destina à preparação de atletas, mas, sim, à obtenção de um condicionamento mínimo ideal.

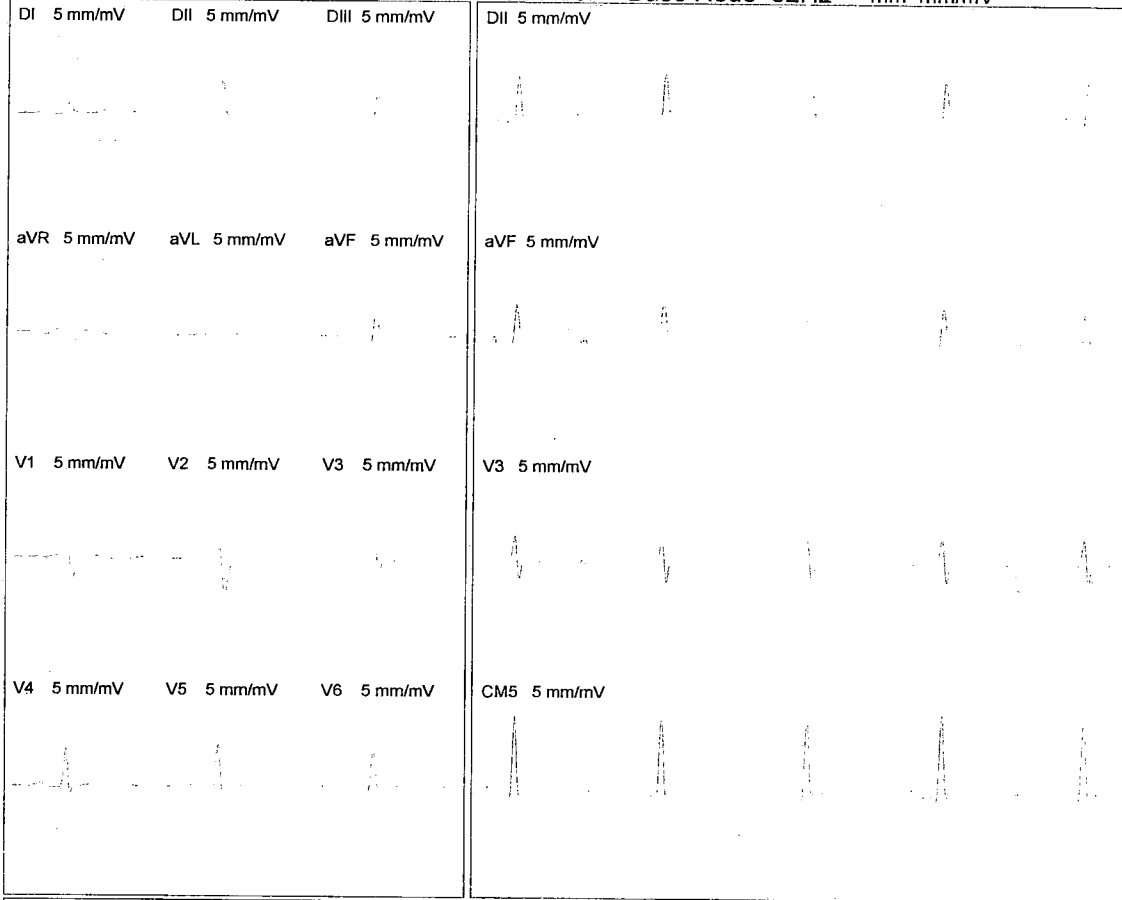

CM5	5 mm/mV	18,13	1,51
	DI	DII	DIII
AmpR	4,01	10,36	6,88
STY	0,57	0,63	0,16
	aVR	aVL	aVF
AmpR	0,57	0,36	8,54
STY	-0,16	0,16	0,36
	V1	V2	V3
AmpR	1,82	2,97	6,56
STY	0,10	0,63	1,15
	V4	V5	V6
AmpR	10,05	11,41	10,57
STY	1,09	1,20	1,20

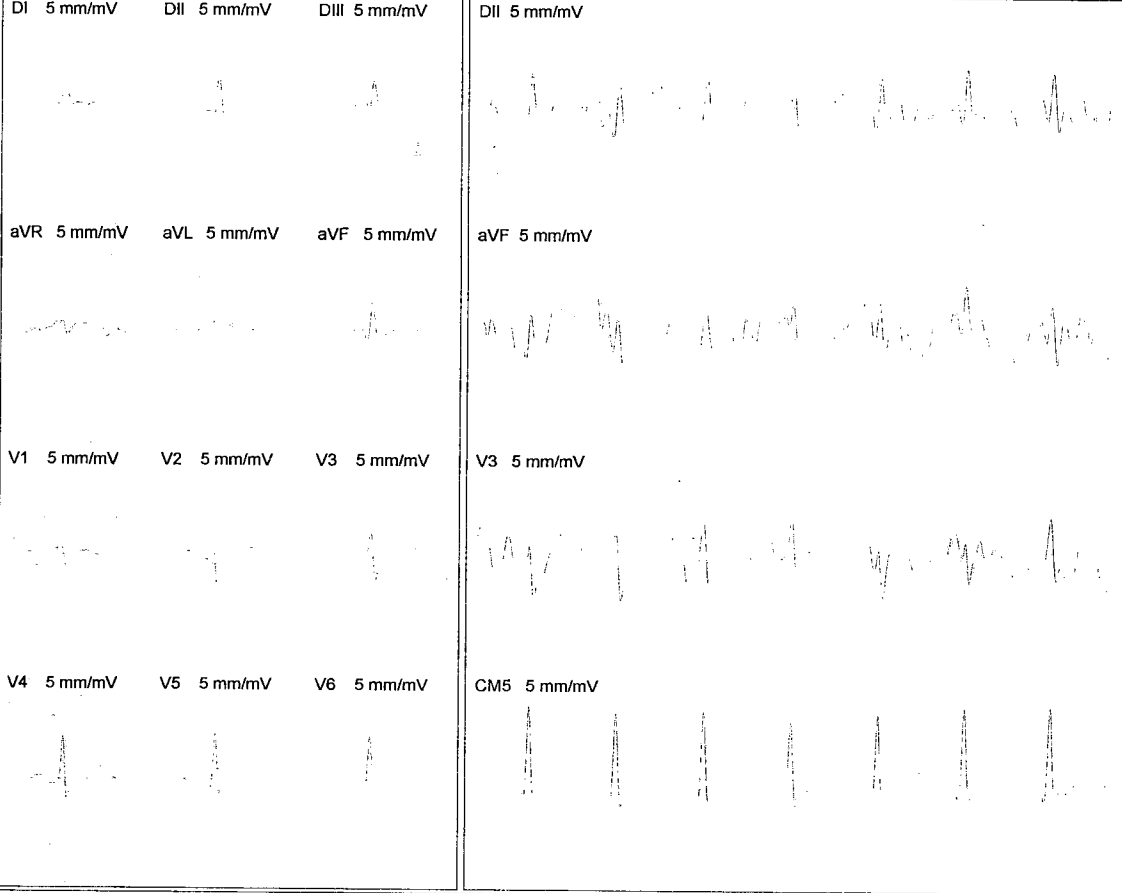

CM5	5 mm/mV	20,68	2,55
	DI	DII	DIII
AmpR	5,05	10,36	5,16
STY	0,99	1,25	-2,81
	aVR	aVL	aVF
AmpR	1,67	2,34	7,71
STY	0,63	-0,42	-0,47
	V1	V2	V3
AmpR	1,61	1,35	8,49
STY	0,05	0,94	2,86
	V4	V5	V6
AmpR	12,71	12,92	12,50
STY	2,19	1,30	1,09

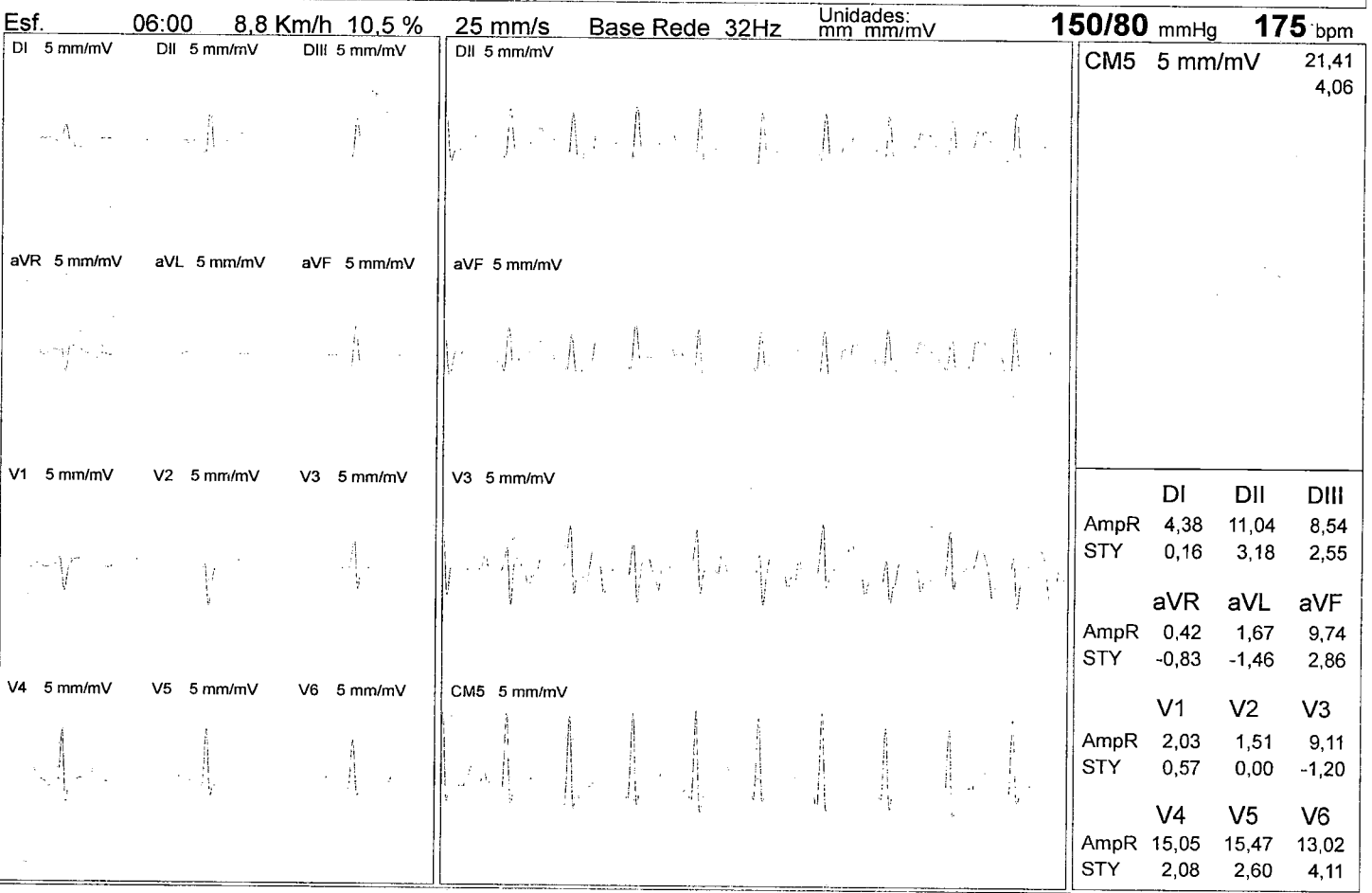
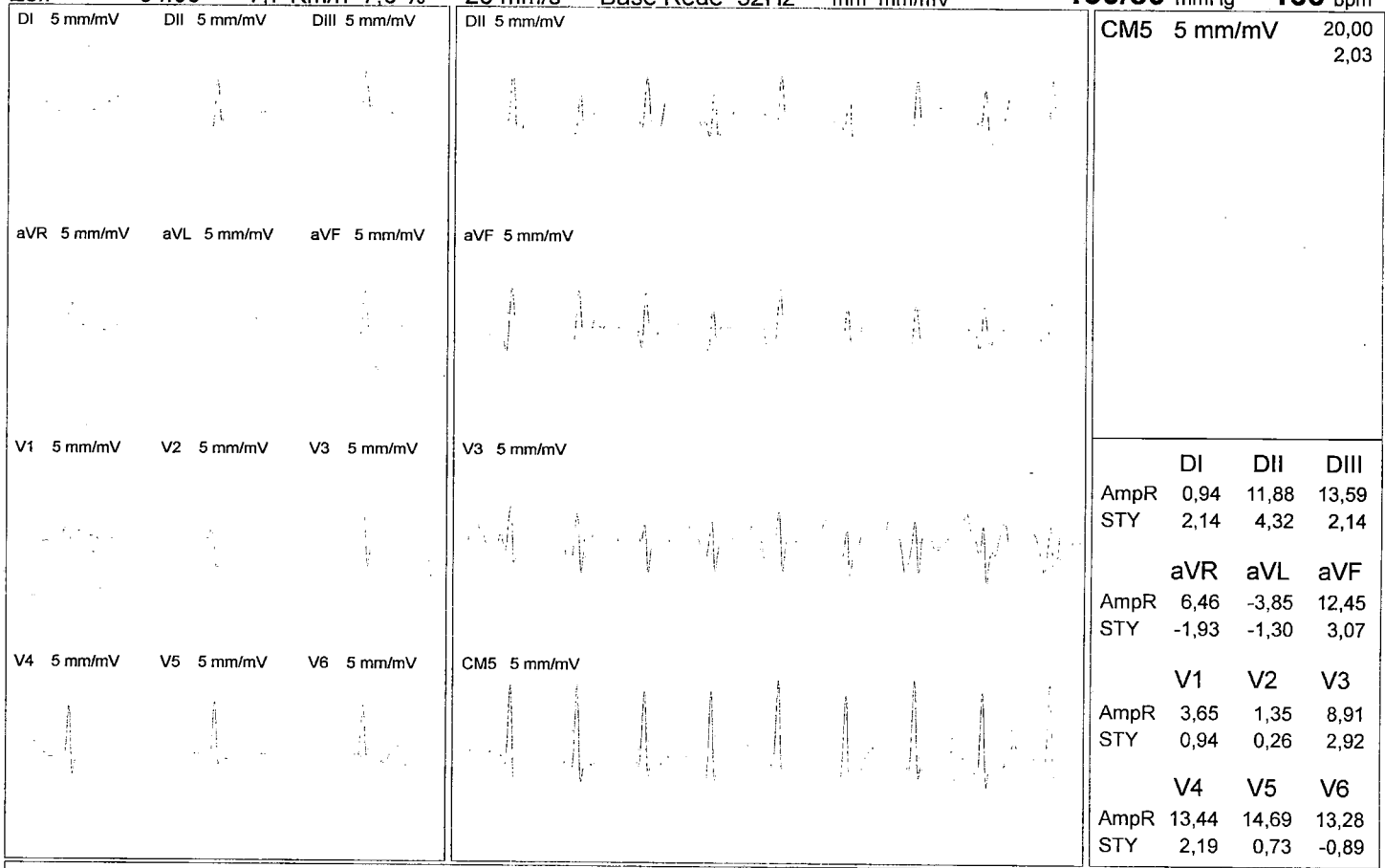

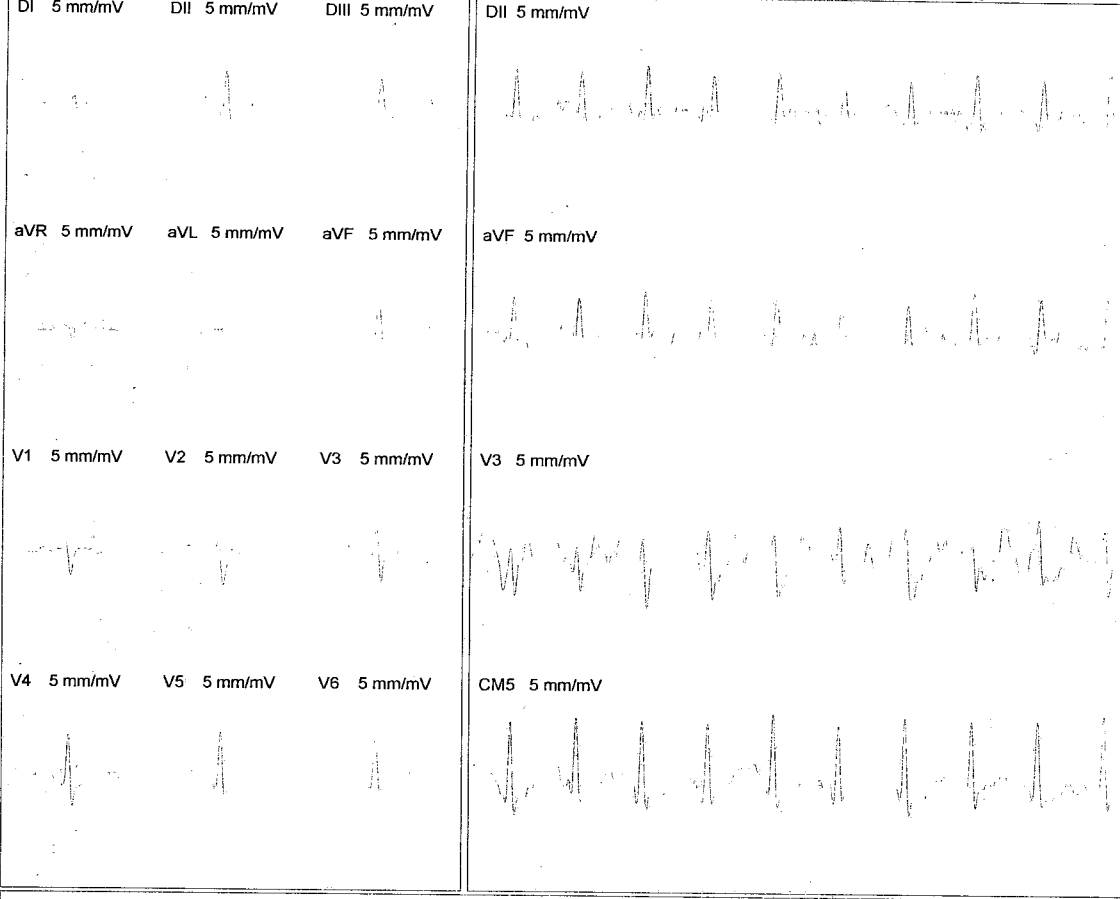

CM5	5 mm/mV	19,43	3,70
	DI	DII	DIII
AmpR	2,81	10,05	7,92
STY	1,98	1,88	-0,31
	aVR	aVL	aVF
AmpR	0,52	0,94	8,75
STY	-0,42	1,72	0,63
	V1	V2	V3
AmpR	2,19	2,81	10,10
STY	0,16	0,63	6,56
	V4	V5	V6
AmpR	13,07	13,70	13,13
STY	4,22	3,07	2,71

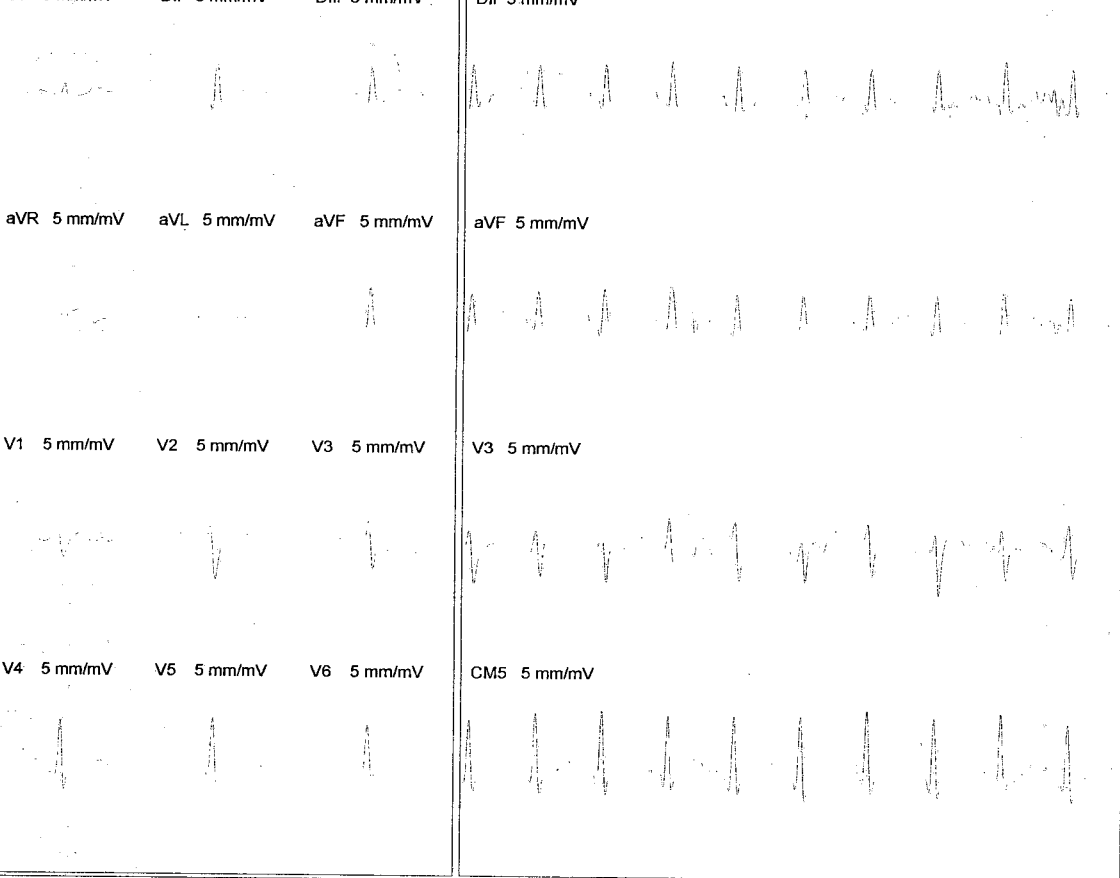

CM5	5 mm/mV	19,79	4,06
	DI	DII	DIII
AmpR	2,92	10,63	7,92
STY	1,61	3,07	1,51
	aVR	aVL	aVF
AmpR	1,56	0,26	9,27
STY	0,10	-0,52	2,29
	V1	V2	V3
AmpR	2,50	2,97	6,46
STY	1,82	0,47	3,28
	V4	V5	V6
AmpR	13,80	14,06	12,03
STY	3,65	2,76	1,56

Exame: 1489

Nome: WANDERSON RUFINO FERREIRA

RG:

CPF: 06984985188

Nasc.: 19/02/1998

Data: 28/04/2025 14:29:16

Pront.:

Rec. 01:00 Recuperação

25 mm/s Base Rede 32Hz

Unidades: mm mm/mV

140/80 mmHg 154 bpm

DI 5 mm/mV DII 5 mm/mV DIII 5 mm/mV

DII 5 mm/mV

CM5 5 mm/mV 15,68
7,29

aVR 5 mm/mV aVL 5 mm/mV aVF 5 mm/mV

aVF 5 mm/mV

V1 5 mm/mV V2 5 mm/mV V3 5 mm/mV

V3 5 mm/mV

V4 5 mm/mV V5 5 mm/mV V6 5 mm/mV

CM5 5 mm/mV

	DI	DII	DIII
AmpR	0,99	8,54	7,29
STY	1,04	4,48	2,92
	aVR	aVL	aVF
AmpR	1,30	0,83	7,92
STY	-1,93	0,05	3,70
	V1	V2	V3
AmpR	1,77	1,35	3,18
STY	-0,10	0,94	6,67
	V4	V5	V6
AmpR	9,90	11,41	10,47
STY	6,88	5,57	4,58

Rec. 02:00 Recuperação

25 mm/s Base Rede 32Hz

Unidades: mm mm/mV

120/80 mmHg 129 bpm

DI 5 mm/mV DII 5 mm/mV DIII 5 mm/mV

DII 5 mm/mV

CM5 5 mm/mV 20,52
7,45

aVR 5 mm/mV aVL 5 mm/mV aVF 5 mm/mV

aVF 5 mm/mV

V1 5 mm/mV V2 5 mm/mV V3 5 mm/mV

V3 5 mm/mV

V4 5 mm/mV V5 5 mm/mV V6 5 mm/mV

CM5 5 mm/mV

	DI	DII	DIII
AmpR	0,73	11,82	9,90
STY	1,51	4,79	2,55
	aVR	aVL	aVF
AmpR	1,88	1,09	10,89
STY	-1,61	-0,05	3,70
	V1	V2	V3
AmpR	2,45	2,66	6,41
STY	-0,73	1,46	6,82
	V4	V5	V6
AmpR	13,28	14,43	13,02
STY	7,03	5,57	4,43

Exame: 1489

Nome: WANDERSON RUFINO FERREIRA

RG:

CPF: 06984985188

Nasc.: 19/02/1998

Data: 28/04/2025 14:31:16

Rec. 03:00

03:00

Recuperação

25 mm/s

Base Rede 32Hz

Unidades: mm mm/mV

120/80 mmHg

135 bpm

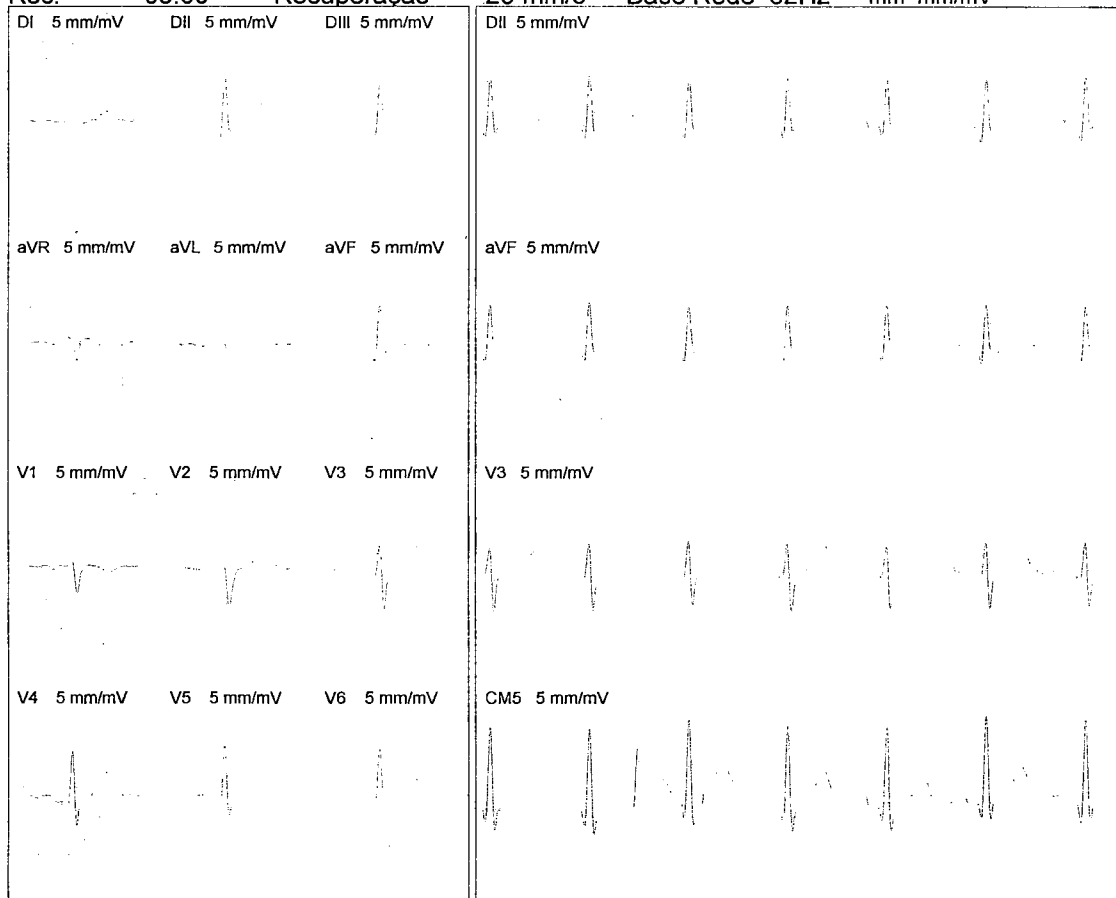

CM5 5 mm/mV 21,56
5,52

	DI	DII	DIII
AmpR	1,93	13,02	10,68
STY	1,98	3,39	1,25
	aVR	aVL	aVF
AmpR	0,57	0,68	11,82
STY	-0,99	0,31	2,29
	V1	V2	V3
AmpR	1,61	1,98	8,23
STY	-0,36	1,51	5,63
	V4	V5	V6
AmpR	13,28	14,43	13,28
STY	5,05	3,96	2,76

Cod.: 525871	Paciente: Wanderson Rufino Ferreira	Sexo: Masculino	Idade: 27 (A)
Atendido em: 24/04/2025	Profissional Solicitante: Dr.(a) Rafael Correa da Costa	Cadastro de Pessoas Físicas: CPF: 06984985188	Convênio: Hismet

GRUPO SANGUINEO + FATOR RH

Método: Hemaglutinação Material: PLASMA EDTA Coletado em: 24/04/2025 Liberado em: 24/04/2025 11:51

Tipo ABO

" A "

Fator RH

Positivo

Valores de Referência:



Assinado Digitalmente



Leticia Rodrigues Souza
Biomédica
CRBM 25498

A interpretação de qualquer teste com finalidade diagnóstica ou prognóstica depende de avaliação conjunta dos dados clínicos e da história médica do paciente.

Responsável Técnico: Bruno Bini Napoleão - CRBM 2121

Endereço: Av. General Vale,350, Bandeirantes.
Telefone:65-99295 3662

Protocolo:2504241129539

Data:24/04/2025

Paciente:WANDERSON RUFINO FERREIRA

Nasc.:19/02/1998 RG:30898498

CPF:06984985188

Exame:RX ARTICULAÇÃO COXOFEMURAL ESQUERDO (2 INC)

Resultado

TEXTURA ÓSSEA NORMAL.

ESTRUTURAS ÓSSEAS INTEGRAS.

ESPAÇOS ARTICULARES PRESERVADOS.

AUSÊNCIA DE CALCIFICAÇÕES EM PARTES MOLES.



Dr. Leandro M. Colmanetti

Médico Radiologista CRM 5995 MT RQE 4585 MT

v1.0 Chave:<http://sistema.imaggi.com.br/validar.php?chave=981957289298794228479869496217>

