



ATESTADO DE SAÚDE OCUPACIONAL N.º 799354

Médico do Trabalho Coordenador do PCMSO - Dr. Rafael Corrêa da Costa - CRM N.º CRM-MT 8885 RQE 6179 MT

CNPJ : 37.457.942/0001-03

Fantasia : TRAEI TRANSFORMADORES ELETRICOS

Razão Social : TRAEI TRANSFORMADORES ELETRICOS LTDA

Endereço : RUA N N.º 244

Complemento : QUADRA 17

Cidade / UF : CUIABÁ/MT

CEP : 78.098-400

Funcionário

Nome : Osly Rosa da Conceicao Junior

Setor : DISTRIBUICAO - PINTURA - DISTRIBUICAO

CPF : 019.583.031-86

Cargo : OPERADOR DE JATO ABRASIVO SENIOR

RG : 18687008 / SSPMT

Nascimento : 13/02/1988

Em cumprimento às portarias N.ºS 3214/78,3164/82,12/83, 24/94 E 08/96 NR7 do Ministério do Trabalho e emprego para fins de exame:

Mudança de riscos ocupacionais

Riscos

Cód eSocial	Risco	Agente	Cód eSocial	Risco	Agente
02.01.014	FISICO	CALOR		ERGONÔMICO	LEVANTAMENTO E TRANSPORTE MANUAL DE CARGAS, POSTURAL, POSTURA DE PÉ POR LONGOS PERÍODOS, POSTURAS INCOMODAS
02.01.001	FISICO	RUIÍDO	01.18.001	QUIMICO	SÍLICA LIVRE

Exames

Cód. eSocial	Data	Descrição	Cód. eSocial	Data	Descrição
109	10/02/2026	ACIDO HIPURICO (FIM DA JORNADA)	1057	10/02/2026	ESPIROMETRIA
113	10/02/2026	ACIDO MANDELICO URINARIO	295	10/02/2026	EXAME CLINICO
116	10/02/2026	ACIDO METIL HIPURICO (PARA XILENOS)	658	10/02/2026	GLICEMIA DE JEJUM
296	10/02/2026	ACUIDADE VISUAL	693	10/02/2026	HEMOGRAMA COM CONTAGEM DE PLAQUETAS
281	10/02/2026	AUDIOMETRIA TONAL	1075	10/02/2026	RX COLUNA LOMBO SACRA AP/PERFIL
530	10/02/2026	ECG - ELETROCARDIOGRAMA	9999	10/02/2026	RX DE TORAX PA
536	10/02/2026	EEG - ELETROENCEFALOGRAMA	300	10/02/2026	TESTE PSICOLOGICO (ESPACO CONFINADO)

Parecer

Apto

Observações:

Varzea Grande-MT 10 de fevereiro de 2026



Osly Rosa da Conceicao Junior

**** Assinado por biometria ****

Dra. Carolina Vieira Ormonde
CRM-MT 13330
NIS 19030722315



ITI
Instituto Nacional de
Tecnologia da Informação

Como validar o documento pelo ITI:

Leia o qr-code e siga as instruções na página que sera aberta.

URL para validação e download do documento:

<https://sismed.villesistemas.com.br/copyurl.php?exame=799354>





Cod.: 570517	Paciente: Osly Rosa da Conceicao Junior	Sexo: Masculino	Idade: 38 (A)
Atendido em: 10/02/2026	Profissional Solicitante: Dr. (a) Rafael Correa da Costa	Registro Geral: 18687008SSP MT CPF: 019.583.031-86	Convênio: Hismet

ACIDO HIPURICO - URINA FINAL JORNADA 0,42 g/g de creatinina

Método: CROMATOGRAFIA LIQUIDA - HPLC Material: urina pos jornada de trabalho Coletado em: 10/02/2026 Liberado em: 13/02/2026 08:47

Valores de Referência:

Exposição ao Tolueno NR-7 (2018)

VR: Até 1,50 g/g de creatinina

IBMP: Até 2,50 g/g de creatinina

*VR Valor de Referência da Normalidade.

*IBMP Índice Biológico Máximo Permitido.

* A NR-7(2018), não estabelece valores de IBMP para Início de Jornada.

Na ultima atualização da NR-7(2022), o Ácido Hipúrico não está entre os indicadores recomendados para avaliação da exposição ao Tolueno.

"Metodologia desenvolvida e validada in house seguindo protocolos de validação nacionais e internacionais."

Nota: *ATENÇÃO PARA NOVOS VALORES DE REFERÊNCIA A PARTIR DE 30/05/202

Resultado transcrito do Laboratório Diagnósticos do Brasil.

Dra. Julia Cristina da Silva
Biomédica
CRBM - 24963

A interpretação de qualquer teste com finalidade diagnóstica ou prognóstica depende de avaliação conjunta dos dados clínicos e da história médica do paciente.

Responsável Técnico: Bruno Bini Napoleão - CREM 2121

Endereço: Av. General Vale, 350, Bandeirantes.

Telefone: 65-99295 3662

CNES: 3055612



Cod.: 570517	Paciente: Osly Rosa da Conceicao Junior	Sexo: Masculino	Idade: 38 (A)
Atendido em: 10/02/2026	Profissional Solicitante: Dr. (a) Rafael Correa da Costa	Registro Geral: 18687008SSP MT CPF: 019.583.031-86	Convênio: Hismet

ACIDO MANDELICO - URINA INICIO JORNADA Inferior a 0,05 g/g de creatinina

Método: CROMATOGRAFIA LIQUIDA - HPLC Material: Urina pré-jornada de trabalho Coletado em: 10/02/2026 Liberado em: 14/02/2026 11:40

Valores de Referência:

* A NR-7 (2018), não estabelece valores de IBMP para Início de Jornada.

*IBMP: Índice Biológico Máximo Permitido (NR7 2018).

Na ultima atualização da NR-7 (2022), o Ácido Mandélico não está, individualmente, entre os indicadores recomendados para avaliação da exposição ao Estireno.

"Metodologia desenvolvida e validada in house seguindo protocolos de validação nacionais e internacionais."

Nota: *ATENÇÃO PARA NOVOS VALORES DE REFERÊNCIA A PARTIR DE 30/05/202
Resultado transcrito do Laboratório Diagnósticos do Brasil.

Histórico de Resultados

Inferior a 0,05 g/g de creatinina
24/02/2023

Leticia Rodrigues Souza
Biomédica
CRBM 25498

A interpretação de qualquer teste com finalidade diagnóstica ou prognóstica depende de avaliação conjunta dos dados clínicos e da história médica do paciente.

Responsável Técnico: Bruno Bini Napoleão - CREM 2121

Endereço: Av. General Vale, 350, Bandeirantes.

Telefone: 65-99295 3662

CNES: 3055612



Cod.: 570517	Paciente: Osly Rosa da Conceicao Junior	Sexo: Masculino	Idade: 38 (A)
Atendido em: 10/02/2026	Profissional Solicitante: Dr. (a) Rafael Correa da Costa	Registro Geral: 18687008SSP MT CPF: 019.583.031-86	Convênio: Hismet

ACIDO METIL HIPURICO - URINA INICIO JOR- 0,09 g/g de creatinina
NADA

Método: CROMATOGRAFIA LIQUIDA - HPLC Material: Urina do inicio da jornada de trabalho Coletado em: 10/02/2026
 Liberado em: 13/02/2026 08:47

Valores de Referência:

* A NR-7 não estabelece valores especificos de IBE/EE para Início de Jornada.

"Metodologia desenvolvida e validada in house seguindo protocolos de validação nacionais e internacionais."

Nota: *ATENÇÃO PARA NOVOS VALORES DE REFERÊNCIA A PARTIR DE 28/12/202
 Resultado transcrito do Laboratório Diagnósticos do Brasil.

Histórico de Resultados

0,02 g/g de creatinina
 24/02/2023

Dra. Julia Cristina da Silva
 Biomédica
CRBM - 24963

A interpretação de qualquer teste com finalidade diagnóstica ou prognóstica depende de avaliação conjunta dos dados clínicos e da história médica do paciente.

Responsável Técnico: Bruno Bini Napoleão - CREM 2121

Endereço: Av. General Vale, 350, Bandeirantes.

Telefone: 65-99295 3662

CNES: 3055612



ATESTADO DE ACUIDADE VISUAL

CNPJ : 37457942000103 Fantasia : TRAEI TRANSFORMADORES ELETRICOS
Razão Social : TRAEI TRANSFORMADORES ELETRICOS LTDA
Endereço : RUA N N.º 244 Complemento : QUADRA 17
Cidade / UF : CUIABÁ / MT CEP : 78098400

Funcionário

Nome : Osly Rosa da Conceicao Junior Setor: DISTRIBUICAO - PINTURA - DISTRIBUICAO
CPF : 01958303186 Cargo: OPERADOR DE JATO ABRASIVO SENIOR
RG : 18687008 / SSPMT Nascimento: 13/02/1988

Ficha de Acuidade Visual

Longe

Método de avaliação : Escala Optométrica de Snellen

SEM CORREÇÃO

OD: 20/10

OE: 20/10

COM CORREÇÃO

OD: /

OE: /

Perto

Método de avaliação : Tabela de Jaeger

CORREÇÃO : NÃO

RESULTADO OLHO DIREITO : J1

RESULTADO OLHO ESQUERDO : J1

Teste Cromático

Visão Cromatica: NORMAL

Usa lente/óculos: Não

Cuiabá 10 de fevereiro de 2026

Resultado: NORMAL

Dra. Carolina Vieira Ormonde
Médica
CRM-MT 13330³

Dra. Carolina Vieira Ormonde
CRM-MT 13330
NIS 19030722315

Autenticação Assinatura :87C25AF3F760D31DD2D2A8794DF303A2
Para validar a assinatura : <https://sistema.hismet.com.br/validacao.php>

CPF :019.583.031-86 Paciente :Osly Rosa da Conceicao Junior RG :18687008/SSPMT
 CNPJ :37.457.942/0001-03 Razão :TRAEI TRANSFORMADORES ELETRICOS LTDA
 Nascimento :13/02/1988 Idade : 37 anos
 Motivo :Mudança de Riscos Ocupacionais Ocupação :DISTRIBUICAO - PINTURA - DISTRIBUICAO
 Repouso :14h Função :OPERADOR DE JATO ABRASIVO SENIOR
 Data do Exame : 10/02/2026

Orelha Direita

Audiometria

Orelha Esquerda

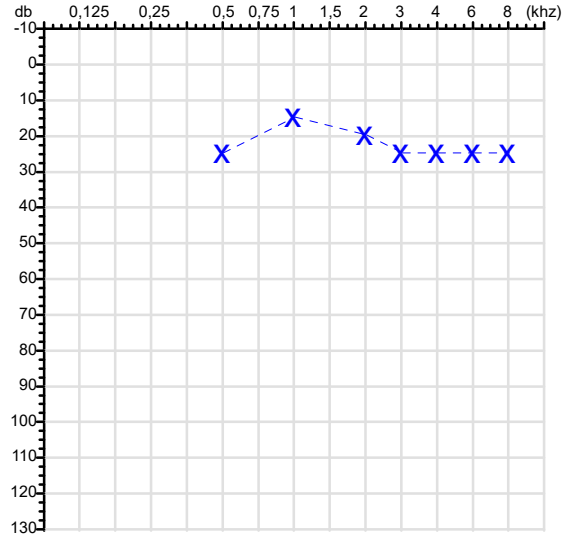
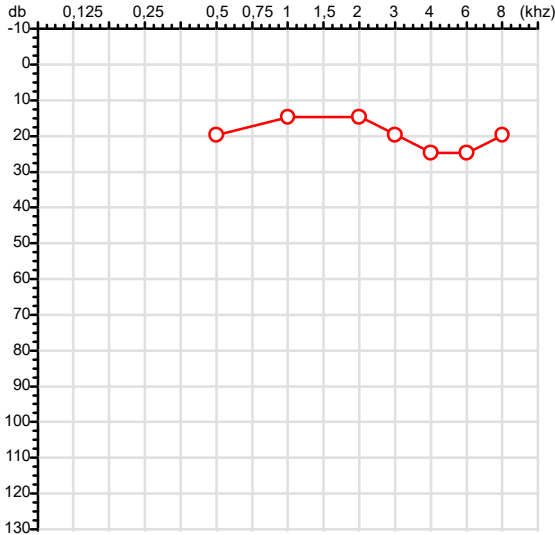

Aérea

Khz	0,25	0,5	1	2	3	4	6	8
OD db	NDG	20	15	15	20	25	25	20

Khz	0,25	0,5	1	2	3	4	6	8
OE db	NDG	25	15	20	25	25	25	25

Ossea

Khz	0,25	0,5	1	2	3	4	6
OD db	NDG	NDG	NDG	NDG	NDG	NDG	NDG

Khz	0,25	0,5	1	2	3	4	6
OE db	NDG	NDG	NDG	NDG	NDG	NDG	NDG

Médias Tritonais

Khz	0,5	1	2	=	3	4	6	=
OD db	20	15	15	17	20	25	25	23

Khz	0,5	1	2	=	3	4	6	=
OE db	25	15	20	20	25	25	25	25

Lauda Clínico OD

Audição normal

Lauda Clínico OE

Audição normal

Classificações: tipo de perda auditiva (Silman e Silvermam - 1997), grau de perda auditiva média 500khz, 1000khz e 2000khz (Lloyd e Kaplan - 1978) e configuração audiométrica (Silman e Silverman - 1997 - adaptada de Carhart, 1945 e Lloyd e Kaplan, 1978)

Classificações: tipo de perda auditiva (Silman e Silvermam - 1997), grau de perda auditiva média 500khz, 1000khz e 2000khz (Lloyd e Kaplan - 1978) e configuração audiométrica (Silman e Silverman - 1997 - adaptada de Carhart, 1945 e Lloyd e Kaplan, 1978)

Emanuel Sempio
 Fonoaudiólogo
 Audiologia Clínica e Ocupacional
 CRFa 5-5297-8

Emanuel Sempio
 Fonoaudiólogo
 CRFa 5 - 5297 - 8

Assinatura eletrônica :EDA46A41D54A249B75C2E80721C0732C
 Para validar a assinatura : <https://sistema.hismet.com.br/validacao.php>

Osly Rosa da Conceicao Junior

** Assinado por biometria **

Modelo do Audiometro :AVS500 - VIBRASOM
 Última Aferição :12/08/2025

Protocolo:26021008583932

Data:10/02/2026

Paciente:OSLY ROSA DA CONCEICAO JUNIOR

Nasc.:13/02/1988 RG :18687008-SSPMT

CPF:01958303186

Exame :ELETROCARDIOGRAMA ECG

Resultado

FC = 70BPM (VARIA DE DE 50 A 100BPM, DE ACORDO COM AS ÚLTIMAS DIRETRIZES DE ECG DA SBC).

P-R = 0,12S (NORMAL = 0,10 A 0,20S), P SINUSAL (ONDA P SINUSAL SE POSITIVA E, D1, D2, D3, AVF).

QRS = 0,08S (NORMAL = 0,07 A 0,11S) OBS: Q PATOLÓGICA SE AMPLITUDE FOR PELO MENOS 25% DA ONDA R.

QTC = 0,38S (NORMAL = 0,34 A 0,45S P/ HOMENS A 0,47S P/ MULHERES).

RITMO SINUSAL.

SÂQRS = +30° (NORMAL = 0 A 90°, ALGUNS AUTORES CONSIDERAM NORMAL = -30 A +110°).

Impressão diagnóstica

DENTRO DOS PARÂMETROS NORMAIS.

DRA. JAMILA LEITE XAVIER

Cardiologista CRM MT 6422 RQE 4016 MT

Dr.ª Jamila L. Xavier

v1.0 Chave:<http://sistema.imaggi.com.br/validar.php?chave=130707704760552033416241150791>

CRM-MT 6422

AV. GENERAL MELLO, 227 - POÇÃO - CEP 78015-300 - CUIABÁ - MT

FONE: (65) 3055-2051 - IMAGGI@IMAGGI.COM.BR



Protocolo:26021009245832

Data:10/02/2026

Paciente:OSLY ROSA DA CONCEICAO JUNIOR

Nasc.:13/02/1988 RG :18687008-SSPMT

CPF:01958303186

Exame :ELETROENCEFALOGRAMA CLINICO

Resultado

A ATIVIDADE ELÉTRICA CEREBRAL DE REPOUSO MOSTROU-SE SIMÉTRICA ENTRE ÁREAS HOMÓLOGAS, ORGANIZADA, CONSTITUÍDA POR UM RITMO ALFA DOMINANTE,09-10HZ DE MÉDIA AMPLITUDE, COM PREDOMÍNIO NAS REGIÕES POSTERIO.
AUSÊNCIA DE ATIVIDADE EPILEPTIFORME.
DURANTE TODO O DECORRER DO EXAME, MESMO COM A ATIVAÇÃO PELA HIPERPNÉIA, NÃO FORAM REGISTRADOS GRAFOELEMENTOS PATOLÓGICOS.
ELETROENCEFALOGRAMA DIGITAL, REALIZADO DURANTE VIGÍLIA, EM CONDIÇÕES TÉCNICAS SATISFATÓRIAS.

Impressão diagnóstica

DENTRO DOS PARÂMETROS NORMAIS.

DR. CESAR ANDROLAGE
Neurologista CRM 7432 MT RQE 4011 MT
CRM-MT 7432

v1.0 Chave:<http://sistema.imaggi.com.br/validar.php?chave=994150852316729882962663905347>



Nome	OSLY ROSA DA CONCEICAO JUNIOR		ID1	799354	Sexo	Masculino	Idade	37,9	Peso (kg)	93,00	Altura (cm)	167,0
Agrupamento	--	D.O.B.	13/02/1988	--	BMI (kg/m2)	33,3	Fumante	Não	Anos de Tabag...	--	Cig/Dia	--
Técnico	--	Médico	--	--	Classe 2	--	Etnia	--	Outros/Não Especificado			

Interpretação

O indivíduo tem uma relação FEV1/FVC% de 88,9% e um valor FVC de 3,41 L que estão dentro dos limites normais. Os resultados do teste indicam uma ESPIROMETRIA NORMAL

Assinatura: _____

CAPACIDADE VITAL FORÇADA	Imprimir Resultado dos testes	Definir previsão	Posição do Teste
	08:28	GLI	SENTADO

	Meas.	Pred	% Pred	z score
FVC	L 3,41	4,19	81	
FEV1	L 3,03	3,47	87	
FEV1/FVC%	% 88,9	82,9	107	
FEV1/Vcmax%	% 88,9	82,9	107	

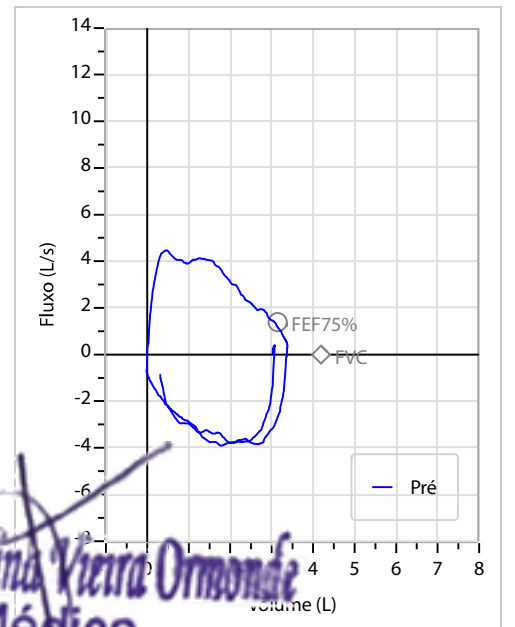
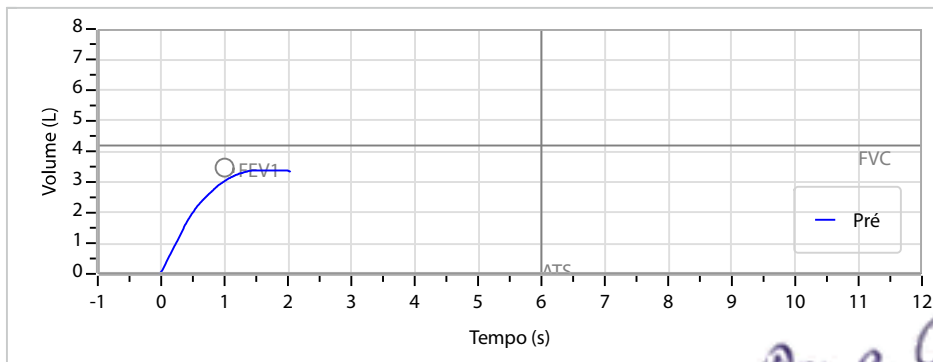

Dra. Carolina Vieira Ormonde
Médica
 CRM-MT 13330³



ATESTADO DE SAÚDE OCUPACIONAL N.º 799354

Médico do Trabalho Coordenador do PCMSO - Dr. Rafael Corrêa da Costa - CRM N.º CRM-MT 8885 RQE 6179 MT

CNPJ : 37.457.942/0001-03

Fantasia : TRAEI TRANSFORMADORES ELETRICOS

Razão Social : TRAEI TRANSFORMADORES ELETRICOS LTDA

Endereço : RUA N N.º 244

Complemento : QUADRA 17

Cidade / UF : CUIABÁ/MT

CEP : 78.098-400

Funcionário

Nome : Osly Rosa da Conceicao Junior

Setor: DISTRIBUICAO - PINTURA - DISTRIBUICAO

CPF : 019.583.031-86

Cargo: OPERADOR DE JATO ABRASIVO SENIOR

RG : 18687008 / SSPMT

Nascimento: 13/02/1988

Em cumprimento às portarias N.ºS 3214/78,3164/82,12/83, 24/94 E 08/96 NR7 do Ministério do Trabalho e emprego para fins de exame:

Mudança de riscos ocupacionais

Riscos

Cód eSocial	Risco	Agente	Cód eSocial	Risco	Agente
02.01.014	FISICO	CALOR		ERGONÔMICO	LEVANTAMENTO E TRANSPORTE MANUAL DE CARGAS, POSTURAL, POSTURA DE PÉ POR LONGOS PERÍODOS, POSTURAS INCOMODAS
02.01.001	FISICO	RUIÍDO	01.18.001	QUIMICO	SÍLICA LIVRE

Exames

Cód. eSocial	Data	Descrição	Cód. eSocial	Data	Descrição
109	10/02/2026	ACIDO HIPURICO (FIM DA JORNADA)	1057	10/02/2026	ESPIROMETRIA
113	10/02/2026	ACIDO MANDELICO URINARIO	295	10/02/2026	EXAME CLINICO
116	10/02/2026	ACIDO METIL HIPURICO (PARA XILENOS)	658	10/02/2026	GLICEMIA DE JEJUM
296	10/02/2026	ACUIDADE VISUAL	693	10/02/2026	HEMOGRAMA COM CONTAGEM DE PLAQUETAS
281	10/02/2026	AUDIOMETRIA TONAL	1075	10/02/2026	RX COLUNA LOMBO SACRA AP/PERFIL
530	10/02/2026	ECG - ELETROCARDIOGRAMA	9999	10/02/2026	RX DE TORAX PA
536	10/02/2026	EEG - ELETROENCEFALOGRAMA	300	10/02/2026	TESTE PSICOLOGICO (ESPACO CONFINADO)

Parecer

Apto

Observações:

Varzea Grande-MT 10 de fevereiro de 2026



Osly Rosa da Conceicao Junior

**** Assinado por biometria ****

Dra. Carolina Vieira Ormonde
CRM-MT 13330
NIS 19030722315



ITI
Instituto Nacional de
Tecnologia da Informação

Como validar o documento pelo ITI:

Leia o qr-code e siga as instruções na página que sera aberta.

URL para validação e download do documento:

<https://sismed.villesistemas.com.br/copyurl.php?exame=799354>





Cod.: 570517	Paciente: Osly Rosa da Conceicao Junior	Sexo: Masculino	Idade: 38 (A)
Atendido em: 10/02/2026	Profissional Solicitante: Dr. (a) Rafael Correa da Costa	Registro Geral: 18687008SSP MT CPF: 019.583.031-86	Convênio: Hismet

GLICOSE EM JEJUM**106 mg/dL**

Método: Enzimático Colorimétrico Material: Soro Coletado em: 10/02/2026 Liberado em: 10/02/2026 11:09

Valores de Referência:

70 a 99 mg/dL

Histórico de Resultados

98 mg/dL

03/12/2019

106 mg/dL

22/01/2021

96 mg/dL

28/07/2022

94 mg/dL

20/02/2024

Dra. Julia Cristina da Silva
Biomédica
CRBM - 24963

A interpretação de qualquer teste com finalidade diagnóstica ou prognóstica depende de avaliação conjunta dos dados clínicos e da história médica do paciente.

Responsável Técnico: Bruno Bini Napoleão - CREM 2121

Endereço: Av. General Vale, 350, Bandeirantes.

Telefone: 65-99295 3662

CNES: 3055612



Cod.: 570517	Paciente: Osly Rosa da Conceicao Junior	Sexo: Masculino	Idade: 38 (A)
Atendido em: 10/02/2026	Profissional Solicitante: Dr.(a) Rafael Correa da Costa	Registro Geral: 18687008SSP MT CPF: 019.583.031-86	Convênio: Hismet

HEMOGRAMA

Método: Automação XNL550 Material: PLASMA EDTA Coletado em: 10/02/2026 Liberado em: 10/02/2026 11:17

Eritrograma

Valores de Referência

Hemácias em milhões/ mm ³:	5,51	4,30 a 5,70/mm ³
Hemoglobina em g/dL.....:	15,1	13,5 a 17,5g/dL
Hematócrito em %.....:	44,4	39,0 a 50,0%
Vol. Glob. Média em fl.....:	80,6	80,0 a 95,0fl
Hem. Glob. Média em pg.....:	27,4	26,0 a 34,0pg
C.H. Glob. Média em g/dL.....:	34,0	31,0 a 36,0g/dL
RDW.....:	13,0	11,0 a 15,0%

Leucograma

Leucócitos.....:	4.540/mm³	3.500 a 10.000/mm ³
Neutrófilos.....:	36,4%	1.653/mm³ 50 a 70 2000 a 7000
Blastos.....:	0,0%	0/mm³ 0 0
Promielocitos.....:	0,0%	0/mm³ 0 0
Mielocitos.....:	0,0%	0/mm³ 0 0
Metamielocitos.....:	0,0%	0/mm³ 0 0
Bastões.....:	0,0%	0/mm³ 0 a 6 0 a 600
Segmentados.....:	36,4%	1.653/mm³ 50 a 70 2000 a 7000
Eosinófilos.....:	6,4%	291/mm³ 2 a 4 80 a 600
Basófilos.....:	1,1%	50/mm³ 0 a 2 0 a 200
Linfócitos típicos....:	47,1%	2.138/mm³ 25 a 35 1000 a 3500
Linfócitos atípicos...:	0,0%	0/mm³ 0 0
Monócitos.....:	9,0%	409/mm³ 2 a 10 400 a 1000

Plaquetas

Plaquetas.....:	288.000/mm³	150.000 a 450.000/mm ³
VPM.....:	11,0/fl	6,7 a 10,0fl
Plaquetócrito.....:	0,320%	0,10 a 0,50%
PDW.....:	14,2	15,0 a 17,9%

Dra. Julia Cristina da Silva
Biomédica
CRBM - 24963

A interpretação de qualquer teste com finalidade diagnóstica ou prognóstica depende de avaliação conjunta dos dados clínicos e da história médica do paciente.

Responsável Técnico: Bruno Bini Napoleão - CREM 2121

Endereço: Av. General Vale, 350, Bandeirantes.

Telefone: 65-99295 3662

CNES: 3055612

Protocolo:26021009345347 Data:10/02/2026
Paciente:OSLY ROSA DA CONCEICAO JUNIOR
Nasc.:13/02/1988 RG :18687008-SSPMT CPF:01958303186
Exame :RX COLUNA LOMBO SACRA AP / PERFIL

Resultado

CORPOS VERTEBRAIS VISUALIZADOS COM MORFOLOGIA E TEXTURA HABITUAIS.
APÓFISES ESPINHOSAS, TRANSVERSAS E PEDÍCULOS SEM ANORMALIDADES.
TRANSIÇÃO LOMBOSSACRA DE ASPECTO NORMAL.
ESPAÇOS DISCAIS DENTRO DOS LIMITES DA NORMALIDADE.
AUSÊNCIA DE ASSIMETRIAS EVIDENTES OU ESCOLIOSE DA COLUNA.
OSTEOFITOS MARGINAIS INCIPIENTES EM CORPOS VERTEBRAIS.
LINHA DE PESO PROJETADO ANTERIOR A BASE DO SACRO.



Dr. Leandro M. Colmanetti

Médico Radiologista CRM 5995 MT RQE 4585 MT

v1.0 Chave:<http://sistema.imaggi.com.br/validar.php?chave=304361699330666993743350622620>



Protocolo:26021009392947

Data:10/02/2026

Paciente:OSLY ROSA DA CONCEICAO JUNIOR

Nasc.:13/02/1988 RG :18687008-SSPMT

CPF:01958303186

Exame :RX TORAX PA

Resultado

OSSOS COM MORFOLOGIA E TEXTURA NORMAIS. ESCOLIOSE DO EIXO LONGITUDINAL DA COLUNA DORSAL COM CONVEXIDADE à DIREITA
MEDIASTINO CENTRADO E SEM MASSAS VISÍVEIS NA SUA TOPOGRAFIA.
HILOS E TRAMA VASCULAR PULMONAR DE ASPECTO HABITUAL.
CAMPOS PLEUROPULMONARES COM TRANSPARÊNCIA SATISFATÓRIA.
CÚPULAS DIAFRAGMÁTICAS DE CONTORNOS NÍTIDOS E SEIOS COSTOFRÊNICOS LIVRES.
ÁREA CARDÍACA NOS LIMITES DA NORMALIDADE.



Dr. Leandro M. Colmanetti

Médico Radiologista CRM 5995 MT RQE 4585 MT

v1.0 Chave:<http://sistema.imaggi.com.br/validar.php?chave=996793643992937068601914980600>





**ATENDIMENTO CLÍNICO
EXAME N.º 799354**

Paciente

Nome : **OSLY ROSA DA CONCEICAO JUNIOR**

CPF : **01958303186**

Cargo : **OPERADOR DE JATO ABRASIVO SENIOR**

RG : **18687008/SSPMT**

Nascimento : **13/02/1988**

AVALIAÇÃO PSICOLÓGICA

I.DESCRICÃO DE DEMANDA

A presente avaliação teve por objetivo cumprir o regimento de mudança de riscos ocupacionais com uso de uma entrevista, um teste psicométrico e o questionário SRQ 20. _____

II.PROCEDIMENTO

Para atender a demanda proposta foi realizada a aplicação do teste AC, que é considerado um teste que avalia a atenção concentrada e o formulário SRQ 20, sendo um instrumento de rastreamento psiquiátrico composto por vinte itens. _____

III.ANÁLISE

No geral obteve-se um resultado bom, obtendo percentil 70, o que representa um processo atencional médio, perante os sujeitos de sua mesma faixa etária e população. No questionário de rastreamento de transtornos mentais, o sujeito relatou não apresentar sintomas. Com estado mental aparentemente conservado. _____

IV.CONCLUSÃO

Em relação aos dados apresentados e analisados, mais as observações, há indícios de que o sujeito tem condições de exercer sua função em espaço confinado e/ou altura. _____

V. PRAZO DE VALIDADE DA AVALIAÇÃO

Considerando que a personalidade é dinâmica e multideterminada, esta avaliação será válida para o presente momento.

Cuiabá-MT, 10 de fevereiro de 2026



Como validar o documento pelo ITI:
Leia o qr-code e siga as instruções na página que será aberta.

