

**EDUARDO  
FERREIRA  
LIMA**

OFTALMOLOGISTA  
CRM/MT 7120 RQE 5079

LAUDO OFTALMOLÓGICO

**NOME: JANILDES NUNES DA SILVA SOUZA**  
**CPF: 581.408751-04**

ACUIDADE VISUAL (SEM CORREÇÃO)  
OD - 20/60  
OE - 20/60

ACUIDADE VISUAL (COM CORREÇÃO)  
OD - 20/20  
OE - 20/20

TESTE DE CORES (ISHIHARA): NORMAL

MOTRICIDADE (MOE): ORTO/ORTO

BIOMICROSCOPIA  
OD - NORMAL  
OE - NORMAL

TONOMETRIA  
18/18

FUNDOSCOPIA  
OD - NORMAL  
OE - NORMAL

**CONCLUSÃO: APRESENTA BOA ACUIDADE VISUAL EM  
AMBOS OLHOS COM USO DE LENTES CORRETIVAS.**

*Eduardo Ferreira Lima*  
Oftalmologista

Dr. Eduardo Ferreira Lima / MT 7120 - RQE 5079

(CRM/MT 7120 - RQE 5079)

*Médico Oftalmologista*

*CUIABÁ, 31 DE MARÇO DE 2026.*

☎ 65 98129.4356

☎ eduardolima.oftalmo@hotmail.com

☎ 65 3364.5077

📍 Rua Cândido Mariano, 490 - Centro Norte - Cuiabá/MT

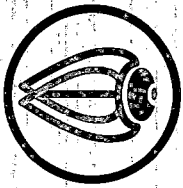

# EDUARDO FERREIRA LIMA

OF TALMOLOGISTA  
CRM/MT 7120 | RQE 5079

NOME: JANILDES NUNES DA SILVA SOUZA

DATA: 31/03/26

## EXAMES:

- |                                     |                                 |                                     |                           |
|-------------------------------------|---------------------------------|-------------------------------------|---------------------------|
| <input type="checkbox"/>            | MAPEAMENTO DE<br>RETINA         | <input type="checkbox"/>            | BIOMETRIA OPTICA          |
| <input checked="" type="checkbox"/> | OCT DE MÁCULA E<br>DISCO ÓPTICO | <input checked="" type="checkbox"/> | RETINOGRAFIA              |
| <input type="checkbox"/>            | ANGIOFLUORESCEN<br>ÓGRAFIA      | <input checked="" type="checkbox"/> | PAQUIMETRIA               |
| <input type="checkbox"/>            | TOPOGRAFIA DE<br>CÓRNEA         | <input checked="" type="checkbox"/> | CAMPIMETRIA<br>VISUAL     |
| <input type="checkbox"/>            | CERATOMETRIA                    | <input checked="" type="checkbox"/> | CURVA TENSIONAL<br>DIÁRIA |
| <input type="checkbox"/>            | MICROSCOPIA<br>ESPECULAR        | <input type="checkbox"/>            | USG OCULAR                |
|                                     |                                 | <input type="checkbox"/>            | GONIOSCOPIA               |

Eduardo Ferreira Lima  
Oftalmologista  
CRM/MT 7120 - RQE 5079

Dr. Eduardo Ferreira Lima  
(CRM/MT 7120 - RQE 5079)

Médico Oftalmologista

☎ 65 98129.4356

☎ 65 3364.5077

✉ eduardolima.offtalmolo@hotmail.com

📍 Rua Cândido Mariano, 490 - Centro Norte - Cuiabá/MT



Nome : JANILDES NUNES SOUZA  
 CPF :   
 Unidade : UPA LEBLON  
 Médico : LACEC  
 Convênio : LABORATORIO CENTRAL DE CUIABA

Sexo: Feminino  
 OS: 194-67668-152  
 Idade: 51 anos  
 Data atendimento: 08/04/2026  
 Data Emissão: 09/04/2026

**ROTINA DE URINA**

Material: Urina Data de coleta: 08/04/2026 Liberação: 08/04/2026  
 Método : Fotometria e Refratometria.

**EXAME FÍSICO - QUÍMICO**

		Valor de Referência:
pH.....	7	5,0 a 6,5
Densidade.....	1.017	1,010 a 1,030
Proteína.....	Negativo	Negativo
Cetona.....	Negativo	Negativo
Glicose.....	Negativo	Negativo
Urobilinogênio.....	Normal	Normal
Pigmentos biliares.....	Negativo	Negativo
Hemoglobina.....	Negativo	Negativo
Nitrito.....	Negativo	Negativo
Creatinina.....	100	10 - 300 mg/dL
Albumina.....	10	10 - 150 mg/L
(P/C) Relação proteína / Creatinina..	normal	Normal: <= a 0.20 g/gCr
(A/C) Relação albumina / Creatinina..	normal	Normal: < 30 mg/gCr

Obs: (P/C) e (A/C) - Teste de screening; Não é quantitativo.

**ANÁLISE DE PARTICULAS**

Método: Citometria de fluxo / Microscopia automatizada.

Leucócitos.....	16.400	/mL	< 25.000 /mL
Hemácias.....	1.700	/mL	< 23.000 /mL
Bactérias.....	539	/µL	< 5.000 /µL
Células Epiteliais Escamosas.....	10.000	/mL	< 31.000 /mL
Células Epiteliais não Escamosas.....	2.900	/mL	< 3.000 /mL
Leveduras.....	Ausente		Ausente
Cristais.....	Ausente		Ausente
Cilindros.....	Ausente		Ausente
Filamentos de muco.....	Ausente		Ausente

**Nota:**

Nova metodologia de análise, automatizado.

Este Laudo foi assinado eletronicamente por Jhenifer Dandara de Souza Ferraz CRBM 21373 - MT

ASSINATURA DIGITAL

2819770A57225B072285A68EC6E55B031880E7C3E087FC045545CB795C48473A46538939645C2895

Amostra biológica não coletada pelo laboratório INAC

Todo teste laboratorial deve ser correlacionado com a clínica e interpretado pelo médico.

Responsável técnica: Dra. Weslensandra Auto Rodrigues  
 CRBM 6200 GO

Nome : JANILDES NUNES SOUZA  
CPF :   
Unidade : UPA LEBLON  
Médico : LACEC  
Convênio : LABORATORIO CENTRAL DE CUIABA

Sexo: Feminino  
OS: 194-67668-152  
Idade: 51 anos  
Data atendimento: 08/04/2026  
Data Emissão: 09/04/2026

**CREATINOFOSFOQUINASE (CPK)**

Material: Soro Coleta: 08/04/2026 Liberação: 08/04/2026  
Método : Enzimatico  
Valor de referência  
Mulheres: ≤ 145 U/L

RESULTADO: 147.9 U/L

\* Atenção aos novos valores de referência a partir da data 22/03/2025.

Este Laudo foi assinado eletronicamente por Jhenifer Dandara de Souza Ferraz CRBM 21373 - MT

**CREATINOFOSFOQUINASE FRAÇÃO MB - MASSA**

Material: Soro Coleta: 08/04/2026 Liberação: 08/04/2026  
Método : Enzimatico  
Valor de referência  
Inferior a 25 U/L

RESULTADO: 10 U/L

Este Laudo foi assinado eletronicamente por Weslensandra Auto Rodrigues CRBM 6200 -GO

**TGP - TRANSAMINASE GLUTAMICO PIRUVICA**

Material: Soro Coleta: 08/04/2026 Liberação: 08/04/2026  
Método : Cinetico Optimizado Ultra Violeta  
Valor de referência  
0 a 55 U/L

RESULTADO: 17 U/L

\*ATENÇÃO PARA NOVOS VALORES DE REFERÊNCIA A PARTIR DE 29/04/2022

Este Laudo foi assinado eletronicamente por Weslensandra Auto Rodrigues CRBM 6200 -GO

ASSINATURA DIGITAL

2819770A57225B072285A68EC6E55B031880E7C3E087FC045545CB795C48473A46538939645C2895

Amostra biológica não coletada pelo laboratório INAC

Todo teste laboratorial deve ser correlacionado com a clínica e interpretado pelo médico.

Responsável técnica: Dra. Weslensandra Auto Rodrigues  
CRBM 6200 GO

DN:21/06/1974 Idade: 51 Sexo: F FC: 63[bpm] R-R: 958[ms] PR: 176[ms] QRS: 78[ms] QT: 424[ms] QTc: 433[ms] ST: -1.10[mm] PmV: 0.14[mv] Plen: 122[ms]SAP: 56°SAQRS: 21°SAT: 106°

**Laudo:**

RITMO SINUSAL. ALTERAÇÕES DIFUSAS DA REPOLARIZAÇÃO VENTRICULAR.

**Sintomas:**

Controle evolutivo,

Reg:22625471

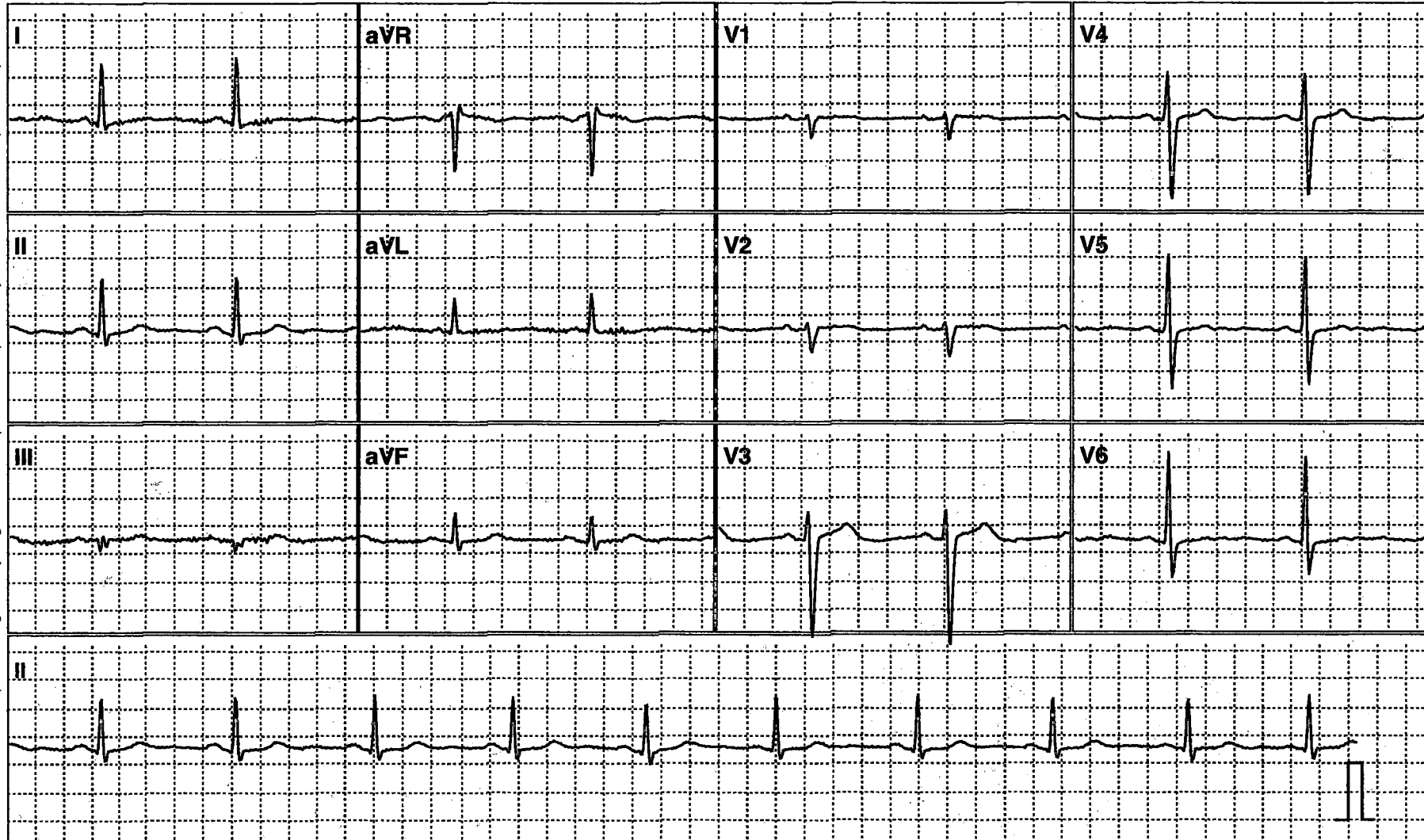

A interpretação do resultado deste(s) exame(s) e a conclusão diagnóstica são atos médicos, dependo da análise conjunta dos dados clínicos e demais exames do(s) paciente. Este laudo foi elaborado respeitando a regulamentação vigente. Não nos responsabilizamos por informações adicionais necessárias para usos específicos.

Resolução: 25 mm/seg 10 mm/mV

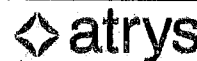

Recebido por:  
Operador ECG  
Data Recepção:  
29/03/2026 17:00:48

Médico:  
Raquel Pereira Rios  
CRM 201552 SP

Assinatura:

*Raquel Pereira Rios*



Av. Alzira Santana, S/N  
78135-626 - Várzea Grande - MT  
CNPJ: 47.673.793/0231-14  
Tel: (65) 3615-0700

Pedido : 2601287281 O.S : 3508-67658-10157 Data Entrada: 29/03/2026 - 19:52:18  
Paciente : JANILDES NUNES DA SILVA SOUZA Data Impressão: 08/04/2026 - 13:55:09  
Data Nasc.: 21/06/1974 Idade: 51 anos  
Solicitante: Letícia Gomes Costa CRM MT 16727  
Unidade de coleta: UPA Cristo Rei - Varzea Grande Fonte pagadora : Prefeitura de Várzea Grande  
Página: 2/3

### Glicose

Material: Soro Coleta: 29/03/2026 - 19:52:18  
Método: Colorimétrico - QS Liberação: 29/03/2026 - 20:13:34

**Resultado** 90 mg/dL

Valor de referência: Normal.....: de 60 até 100 mg/dL  
Pre-Diabetes....: de 101 até 125 mg/dL  
Diabetes.....: a partir de 126 mg/dL  
(Referência: American Diabetes Association - ADA)

Estes valores de referência só se aplicam para amostras colhidas após 8 horas em jejum.  
Para resultados superiores a 200mg/dL sugere-se nova coleta após jejum de 8 horas.

Observações gerais: AMOSTRA NÃO COLETADA PELO LABORATÓRIO

Exame assinado por Dr. Edipo Mendes E Silva - CRF 540453

### Reação de VDRL (Modificado)

Material: Soro Coleta: 29/03/2026 - 19:52:18  
Método: Floculação Liberação: 01/04/2026 - 01:04:24

**VDRL** Não Reagente

Valor de referência: Não reagente

**Nota:**

- Todos os resultados positivos devem ser submetidos a pesquisa sérica de anticorpos treponêmicos (Portaria nº 2.012, de 19 de outubro de 2016).
- O resultado laboratorial indica o estado sorológico do indivíduo e deve ser associado à sua história clínica e/ou epidemiológica.

Observações gerais: AMOSTRA NÃO COLETADA PELO LABORATÓRIO

Liberado por Dr. Fabio De Souza Modesto - CRBM 12753

ASSINATURA DIGITAL

B5A4A6CA95D5175901193D87D3F8052BE1C9B37ECB9FBB718460E9E2B7DFF8BEADFADED5A5C90299

A interpretação dos resultados dos exames laboratoriais deve basear-se no valor preditivo do teste.  
Registro Laboratório Clínico: CRBM 2020-6376-101. CNES: 0262943. Responsável Técnico: Simone Ferreira Santiago CRBM 5497  
Registro Laboratório Patologia: CREMESP 992119 Responsável Técnico Patologia: Dr. Moacyr Pezatti Rigueiro CRM-SP 54709  
Responsável Técnico: Rosa Maria Ferreira da Silva CRBM 10683 CNES: 5352711



Av. Alzira Santana, S/N  
78135-626 - Várzea Grande - MT  
CNPJ: 47.673.793/0231-14  
Tel: (65) 3615-0700

Pedido : 2601287281 O.S : 3508-67658-10157 Data Entrada: 29/03/2026 - 19:52:18  
Paciente : JANILDES NUNES DA SILVA SOUZA Data Impressão: 08/04/2026 - 13:55:09  
Data Nasc.: 21/06/1974 Idade: 51 anos  
Solicitante: Letícia Gomes Costa CRM MT 16727  
Unidade de coleta: UPA Cristo Rei - Varzea Grande Fonte pagadora : Prefeitura de Várzea Grande  
Página: 2/3

### Glicose

Material: Soro Coleta: 29/03/2026 - 19:52:18  
Método: Colorimétrico - QS Liberação: 29/03/2026 - 20:13:34

**Resultado** 90 mg/dL

Valor de referência: Normal.....: de 60 até 100 mg/dL  
Pre-Diabetes....: de 101 até 125 mg/dL  
Diabetes.....: a partir de 126 mg/dL  
(Referência: American Diabetes Association - ADA)

Estes valores de referência só se aplicam para amostras colhidas após 8 horas em jejum.  
Para resultados superiores a 200mg/dL sugere-se nova coleta após jejum de 8 horas.

Observações gerais: AMOSTRA NÃO COLETADA PELO LABORATÓRIO

Exame assinado por Dr. Edipo Mendes E Silva - CRF 540453

### Reação de VDRL (Modificado)

Material: Soro Coleta: 29/03/2026 - 19:52:18  
Método: Floculação Liberação: 01/04/2026 - 01:04:24

**VDRL** Não Reagente

Valor de referência: Não reagente

#### Nota:

- Todos os resultados positivos devem ser submetidos a pesquisa sérica de anticorpos treponêmicos (Portaria nº 2.012, de 19 de outubro de 2016).
- O resultado laboratorial indica o estado sorológico do indivíduo e deve ser associado à sua história clínica e/ou epidemiológica.

Observações gerais: AMOSTRA NÃO COLETADA PELO LABORATÓRIO

Liberado por Dr. Fabio De Souza Modesto - CRBM 12753

ASSINATURA DIGITAL

B5A4A6CA95D5175901193D87D3F8052BE1C9B37ECB9FBB718460E9E2B7DFF8BEADFADED5A5C90299

A interpretação dos resultados dos exames laboratoriais deve basear-se no valor preditivo do teste.  
Registro Laboratório Clínico: CRBM 2020-6376-101. CNES: 0262943. Responsável Técnico: Simone Ferreira Santiago CRBM 5497  
Registro Laboratório Patologia: CREMESP 992119 Responsável Técnico Patologia: Dr. Moacyr Pezatti Rigueiro CRM-SP 54709  
Responsável Técnico: Rosa Maria Ferreira da Silva CRBM 10683 CNES: 5352711



Av. Alzira Santana, S/N  
78135-626 - Várzea Grande - MT  
CNPJ: 47.673.793/0231-14  
Tel: (65) 3615-0700

Pedido : 2601287281 O.S.: 3508-67658-10157 Data Entrada: 29/03/2026 - 19:52:18  
Paciente : JANILDES NUNES DA SILVA SOUZA Data Impressão: 08/04/2026 - 13:55:09  
Data Nasc.: 21/06/1974 Idade: 51 anos  
Solicitante: Letícia Gomes Costa CRM: MT 16727  
Unidade de coleta: UPA Cristo Rei - Várzea Grande Fonte pagadora: Prefeitura de Várzea Grande  
Página: 1/3

### Hemograma Completo

Material: Sangue total (EDTA) Coleta: 29/03/2026 - 19:52:18  
Método: Citoquímico/Isovolumétrico Liberação: 29/03/2026 - 20:04:53

Eritrograma	Valores Encontrados	Valores de Referência
Eritrócitos	4,97 $10^6/mm^3$	3,80 - 4,80 $10^6/mm^3$
Hemoglobina	12,9 g/dL	12,0 - 15,0 g/dL
Hematócrito	40,5 %	36,0 - 46,0 %
VCM	81,5 fL	80,0 - 100,0 fL
HCM	26,0 pg	27,0 - 32,0 pg
CHCM	31,9 g/dL	31,5 - 36,0 g/dL
RDW	15,6 %	11,9 - 15,4 %

Plaquetas 286 Mil/mm<sup>3</sup> 150 - 400 Mil/mm<sup>3</sup>

Leucograma	Valores Encontrados (%)	Mil/mm <sup>3</sup>	Valores de Referência (Mil/mm <sup>3</sup> )
Leucócitos		6,30	4,5 - 11,0
Neutrófilos	57,0	3,59	1,8 - 7,70
Blastos	0,0	0,00	0
Promielócitos	0,0	0,00	0
Mielócitos	0,0	0,00	0
Metamielócitos	0,0	0,00	0
Bastonetes	0,0	0,00	0 - 0,7
Segmentados	57,0	3,59	1,8 - 7,0
Eosinófilos	2,6	0,16	0,0 - 0,45
Basófilos	0,7	0,04	0,0 - 0,2
Linfócitos típicos	31,8	2,00	1,0 - 3,8
Linfócitos atípicos	0,0	0,00	0,0 - 0,20
Linfócitos totais	31,8	2,00	1,0 - 4,0
Monócitos	7,9	0,50	0,0 - 0,80

Observações gerais: AMOSTRA NÃO COLETADA PELO LABORATÓRIO

Exame assinado por Dr. Edipo Mendes E Silva - CRF 540453

ASSINATURA DIGITAL

B5A4A6CA95D5175901193D87D3F8052BE1C9B37ECB9FBB718460E9B2E7DF8BEADFABED5A5C90299

A interpretação dos resultados dos exames laboratoriais deve basear-se no valor preditivo do teste.  
Registro Laboratório Clínico: CRBM 2020-6376-101. CNES: 0262943. Responsável Técnico: Simone Ferreira Santiago CRBM 5497  
Registro Laboratório Patologia: CREMESP 992119 Responsável Técnico Patologia: Dr. Moacyr Pezatti Riguelro CRM-SP 54709  
Responsável Técnico: Rosa Maria Ferreira da Silva CRBM 10683 CNES: 5352711

# CLÍNICA SÃO CAMILO

Rua Comandante Costa, 2017 - Porto - Cuiabá - MT  
CEP:78020-304 -Tel.:(65)3052-4300

**Dr. Antônio Carlos de Carvalho Reiners**

Psiquiatra-CRM:964 Título de especialização pela Associação Brasileira de Psiquiatria- RQE nº 791

## LAUDO PSIQUIÁTRICO

PACIENTE: Janildes Nunes Da Silva Souza

RG: 1079789 CPF: 58140875104

IDADE: 51 ANOS - PROFISSÃO: ter enfermagem

DATA: 31/03/2026

### Exame psíquico:

Examino uma pessoa higienizada que traja roupas simples e de qualidade satisfatória. Está orientada no tempo e no espaço, com atenção voltada para a entrevista, e sua memória está conservada para fatos recentes e remotos de sua vida. Ele(a) não apresenta distúrbios do pensamento nem de sensopercepção, assim como sua afetividade e pragmatismo estão preservados.

Após a entrevista psiquiátrica e o exame psiquiátrico, o(a) periciado(a) encontra-se em condições satisfatórias do seu estado mental, estando APTO mentalmente. Para o cargo ter de enfermagem.

Não apresenta distúrbio dissociativo de identidade.

Antonio Carlos de Carvalho Reiners

Dr. Antonio Carlos de Carvalho Reiners  
Psiquiatra - CRM:964

Antonio Carlos de C. Reiners  
Psiquiatra - CRM: 964  
CPF: 798.461.908-59  
RQE Nº. 791  
Rua Comandante Costa, 2017

Antonio Carlos de C. Reiners  
Psiquiatra - CRM: 964  
CPF: 798.461.908-59  
RQE Nº. 791  
Rua Comandante Costa, 2017



Av. Alzira Santana, 5/N  
78135-626 - Várzea Grande - MT  
CNPJ: 47.673.793/0231-14  
Tel: (65) 3615-0700

Pedido : 2601287281 O.S : 3508-67658-10157 Data Entrada: 29/03/2026 - 19:52:18  
Paciente : JANILDES NUNES DA SILVA SOUZA Data Impressão: 08/04/2026 - 13:55:09  
Data Nasc.: 21/06/1974 Idade: 51 anos  
Solicitante: Letícia Gomes Costa CRM: MT 16727  
Unidade de coleta: UPA Cristo Rei - Varzea Grande Fonte pagadora : Prefeitura de Várzea Grande  
Página: 3/3

### Hepatite B, anticorpos anti-HBs

Material: Soro Coleta: 29/03/2026 - 19:52:18  
Método: Imunoensaio de eletroquimioluminescência (ECLIA) Liberação: 01/04/2026 - 01:04:24

**Resultado** 64 UI/L

Valor de referência: Não reagente: inferior a 10 UI/L

**Nota:**

Valores superiores a 10 UI/L indicam imunidade após infecção natural ou proteção pós vacinação.

Referência: Manual Técnico para o Diagnóstico das Hepatites Virais / Ministério da Saúde  
Atenção para novo método, nota, intervalo de referência e layout a partir de 10/06/2024.

Observações gerais: AMOSTRA NÃO COLETADA PELO LABORATÓRIO

Liberado por Dr. Fabio De Souza Modesto - CRBM 12753

### Hepatite C, anticorpos

Material: Soro Coleta: 29/03/2026 - 19:52:18  
Método: Imunoensaio de eletroquimioluminescência (ECLIA) Liberação: 01/04/2026 - 01:04:24

**Resultado** Não Reagente

**Quantitativo** 0,05 Índice

Valor de referência: Não reagente.: índice inferior a 0,90  
Indeterminado: índice superior ou igual a 0,90 e inferior a 1,00  
Reagente.....: índice superior ou igual a 1,00

**Nota:**

- Resultados não reagentes: em caso de suspeita de infecção pelo vírus da Hepatite C (HCV), uma nova amostra deverá ser coletada 30 dias após a data da coleta desta amostra para a realização de um novo teste.
- Resultados reagentes: devem ser acompanhados por teste molecular quantitativo (carga viral) para a confirmação de infecção ativa pelo HCV. Nos indivíduos menores de 18 meses, devido a possível presença de anticorpos maternos, é indicada apenas a quantificação da carga viral para a confirmação.
- Resultados falso reagentes ou falso não reagentes podem acontecer por variação analítica do imunoensaio, pela presença de interferentes ou como característica singular com que a infecção pode progredir em diferentes indivíduos.

Referência: Manual Técnico para o Diagnóstico das Hepatites Virais / Ministério da Saúde.  
Atenção para novo método, nota, intervalo de referência e layout a partir de 21/05/2024.

Observações gerais: AMOSTRA NÃO COLETADA PELO LABORATÓRIO

Liberado por Dr. Fabio De Souza Modesto - CRBM 12753

ASSINATURA DIGITAL

B5A4A6CA95D5175901193D87D3F8052BE1C9B37ECB9FBB718460E9B2B7DFF8BEADFABED5A5C90299

A interpretação dos resultados dos exames laboratoriais deve basear-se no valor preditivo do teste.  
Registro Laboratório Clínico: CRBM 2020-6376-101. CNES: 0262943. Responsável Técnico: Simone Ferreira Santiago CRBM 5497  
Registro Laboratório Patologia: CREMESP 992119 Responsável Técnico Patologia: Dr. Moacyr Pezatti Rigueliro CRM-SP 54709  
Responsável Técnico: Rosa Maria Ferreira da Silva CRBM 10683 CNES: 5352711



Av. Alzira Santana, 5/N  
78135-626 - Várzea Grande - MT  
CNPJ: 47.673.793/0231-14  
Tel: (65) 3615-0700

Pedido : 2601287281 O.S : 3508-67658-10157 Data Entrada: 29/03/2026 - 19:52:18  
Paciente : JANILDES NUNES DA SILVA SOUZA Data Impressão: 08/04/2026 - 13:55:09  
Data Nasc.: 21/06/1974 Idade: 51 anos  
Solicitante: Letícia Gomes Costa CRM: MT 16727  
Unidade de coleta: UPA Cristo Rei - Varzea Grande Fonte pagadora : Prefeitura de Várzea Grande  
Página: 3/3

### Hepatite B, anticorpos anti-HBs

Material: Soro Coleta: 29/03/2026 - 19:52:18  
Método: Imunoensaio de eletroquimioluminescência (ECLIA) Liberação: 01/04/2026 - 01:04:24

**Resultado** 64 UI/L

Valor de referência: Não reagente: inferior a 10 UI/L

**Nota:**

Valores superiores a 10 UI/L indicam imunidade após infecção natural ou proteção pós vacinação.

Referência: Manual Técnico para o Diagnóstico das Hepatites Virais / Ministério da Saúde  
Atenção para novo método, nota, intervalo de referência e layout a partir de 10/06/2024.

Observações gerais: AMOSTRA NÃO COLETADA PELO LABORATÓRIO

Liberado por Dr. Fabio De Souza Modesto - CRBM 12753

### Hepatite C, anticorpos

Material: Soro Coleta: 29/03/2026 - 19:52:18  
Método: Imunoensaio de eletroquimioluminescência (ECLIA) Liberação: 01/04/2026 - 01:04:24

**Resultado** Não Reagente

**Quantitativo** 0,05 Índice

Valor de referência: Não reagente.: índice inferior a 0,90  
Indeterminado: índice superior ou igual a 0,90 e inferior a 1,00  
Reagente.....: índice superior ou igual a 1,00

**Nota:**

- Resultados não reagentes: em caso de suspeita de infecção pelo vírus da Hepatite C (HCV), uma nova amostra deverá ser coletada 30 dias após a data da coleta desta amostra para a realização de um novo teste.
- Resultados reagentes: devem ser acompanhados por teste molecular quantitativo (carga viral) para a confirmação de infecção ativa pelo HCV. Nos indivíduos menores de 18 meses, devido a possível presença de anticorpos maternos, é indicada apenas a quantificação da carga viral para a confirmação.
- Resultados falso reagentes ou falso não reagentes podem acontecer por variação analítica do imunoensaio, pela presença de interferentes ou como característica singular com que a infecção pode progredir em diferentes indivíduos.

Referência: Manual Técnico para o Diagnóstico das Hepatites Virais / Ministério da Saúde.  
Atenção para novo método, nota, intervalo de referência e layout a partir de 21/05/2024.

Observações gerais: AMOSTRA NÃO COLETADA PELO LABORATÓRIO

Liberado por Dr. Fabio De Souza Modesto - CRBM 12753

ASSINATURA DIGITAL

B5A4A6CA95D5175901193D87D3F8052BE1C9B37ECB9FBB718460E9B2B7DFF8BEADFABED5A5C90299

A interpretação dos resultados dos exames laboratoriais deve basear-se no valor preditivo do teste.  
Registro Laboratório Clínico: CRBM 2020-6376-101. CNES: 0262943. Responsável Técnico: Simone Ferreira Santiago CRBM 5497  
Registro Laboratório Patologia: CREMESP 992119 Responsável Técnico Patologia: Dr. Moacyr Pezatti Rigueliro CRM-SP 54709  
Responsável Técnico: Rosa Maria Ferreira da Silva CRBM 10683 CNES: 5352711



**ATENDIMENTO CLÍNICO  
EXAME N.º 811052**

**Paciente**

Nome : JANILDES NUNES DA SILVA SOUZA

CPF : 58140875104

Cargo : TECNICA DE ENFERMAGEM

RG : 10709789/SSP MT

Nascimento : 21/06/1974

**AVALIAÇÃO PSICOLÓGICA**

**DESCRIÇÃO DE DEMANDA**

A presente avaliação teve por objetivo cumprir o regimento do processo seletivo com uso de uma entrevista e um teste psicométrico. \_\_\_\_\_

**PROCEDIMENTO**

Para atender a demanda proposta foi realizada a aplicação do teste palográfico que é considerado um teste expressivo de personalidade. \_\_\_\_\_

**ANÁLISE**

No geral obteve-se um resultado dentro do esperado. Apresentou NOR baixo, o que denota estabilidade no ritmo de produção, que permite desenvolver tarefas com certa uniformidade. Apresentando indícios de facilidade para estabelecimento de contatos sociais, dinamismo, equilíbrio, ponderação, domínio da conduta e afetividade estável. Com o estado mental aparentemente conservado. \_\_\_\_\_

**CONCLUSÃO**

Em relação aos dados apresentados e analisados, somados às observações, há indícios de que o sujeito tem condições de exercer sua função. \_\_\_\_\_

**PRAZO DE VALIDADE DA AVALIAÇÃO**

Considerando que a personalidade é dinâmica e multideterminada, esta avaliação será válida para o presente momento.

Cuiabá-MT, 30 de março de 2026

  
Juliany Karoline S. Faccenda  
Psicóloga  
CRP 18103850