

ECG de Repouso

Exame: 16657

Reg.Clin.:

Data: 13/04/2026-17:36:20

Nome: JARDES ARQUIMEDES DE FIGUEREDO JUNIOR

RG: 19995300

CPF: 02747117103

Nasc.: 06/03/1990

FC: 80 bpm

25 mm/s

10mm/mV

60Hz

Muscular

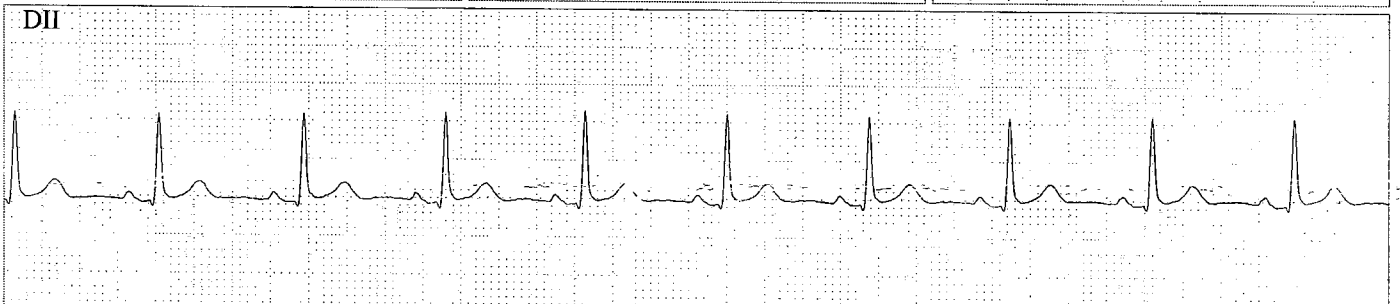
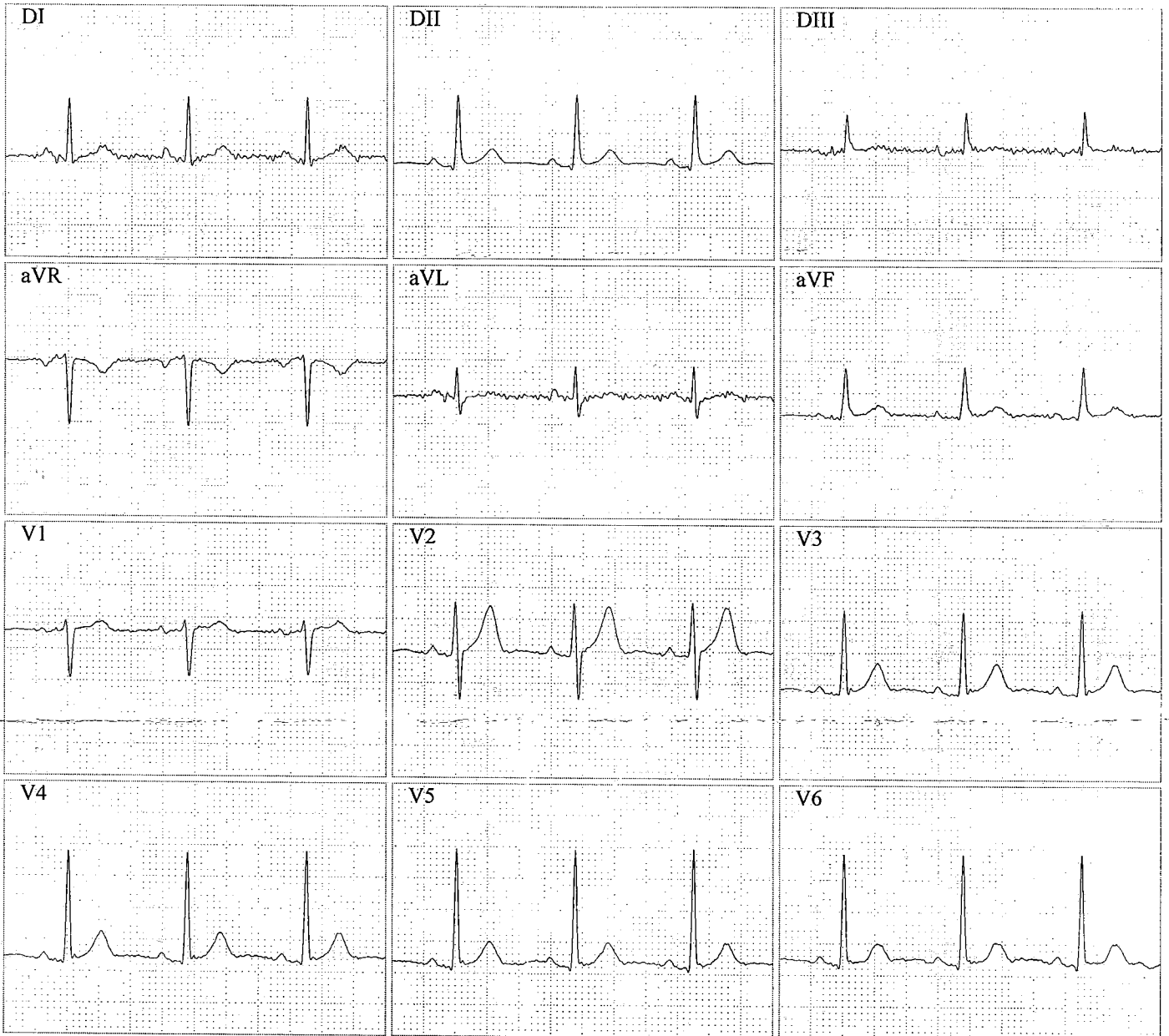

Sinusal s/ARVD, PR normal, QRS normal

Ecg# 0002084689

© MICROMED

ECG Normal

Danilo Cerqueira Borges
CRM-MV 6182
Cardiologista

RQE 4669

JARDES ARQUIMEDES DE FIGUEIREDO JUNIOR

CPF 027 471 171 03

AVALIAÇÃO OFTALMOLOGICA LAUDO
ACUIDADE VISUAL (TABELA DE SNELLEN)

SEM CORREÇÃO

OLHO DIREITO 20/40

OLHO ESQUERDO 20/40

COM CORREÇÃO

OLHO DIREITO 20/20

OLHO ESQUERDO 20/20

TONOMETRIA AMBOS 12 MMHG

BIOMICROSCOPIA: OLHO DIREITO: NADA DIGNO DE NOTA OLHO ESQUERDO: NADA DIGNO DE NOTA

FUNDO DE OLHO : OLHO DIREITO: POLO POSTERIOR PRESERVADO

OLHO ESQUERDO: POLO POSTERIOR PRESERVADO

MOTRICIDADE OCULAR: NORMAL

SENSO CROMATICO ISHIRARA APTO

VARZEA GRANDE/ MT

CONCLUSÃO

PACIENTE APTO PARA O TRABALHO COM CORREÇÃO .

MEDICA OFTALMOLOGISTA

CRM MT 13458 RQE 6404

17/04/2026

Michelle G. Barros
MÉDICA OFTALMOLOGISTA
CRM/MT 13458 - RQE 6404

CLÍNICA SÃO CAMILO

Rua Comandante Costa, 2017 - Porto - Cuiabá - MT
CEP:78020-304 - Tel.:(65)3052-4300

Dr. Antônio Carlos de Carvalho Reiners

Psiquiatra-CRM:964 Título de especialização pela Associação Brasileira de Psiquiatria- RQE nº 791

LAUDO PSIQUIÁTRICO

PACIENTE: Jordes Arquimedes de Figueiredo Junior

RG: 19995300 CPF: 027.471.171-03

IDADE: 36 ANOS - PROFISSÃO: Enfermeiro

DATA: 15/04/2026

Exame psíquico:

Examino uma pessoa higienizada que traja roupas simples e de qualidade satisfatória. Está orientada no tempo e no espaço, com atenção voltada para a entrevista, e sua memória está conservada para fatos recentes e remotos de sua vida. Ele(a) não apresenta distúrbios do pensamento nem de sensopercepção, assim como sua afetividade e pragmatismo estão preservados.

Após a entrevista psiquiátrica e o exame psiquiátrico, o(a) periciado(a) encontra-se em condições satisfatórias do seu estado mental, estando APTO mentalmente.

Não apresenta distúrbio dissociativo de identidade.

Antônio Carlos de Carvalho Reiners

Dr. Antonio Carlos de Carvalho Reiners
Psiquiatra - CRM:964

Antonio Carlos de C. Reiners
Psiquiatra - CRM - 964
CPF: 798.461.908-59
RQE Nº. 791
Rua Comandante Costa, 2017

Antonio Carlos de C. Reiners
Psiquiatra - CRM - 964
CPF: 798.461.908-59
RQE Nº. 791
Rua Comandante Costa, 2017

Laudos Médicos

Atento para os devidos fins de direito
que Jander Arquimedes de Figueiredo Junior
RG 19995300 MP/MT, CPF 02797117103

faz acompanhamento Médico e encontra-se
apto para exercer atividades laborais.

ELB = Primal, s (ANU), PR Primal, Q Primal
Apto

33/4/2026

Danilo Cerqueira Borges
Cardiologista
CRM-MT 6182

RQE4669

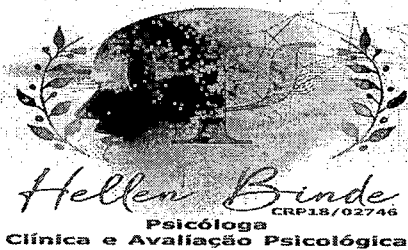

Laudo Psicológico

1. Identificação

Nome: Jardes Arquimedes de Figueiredo Junior, 36 anos, solteiro, CPF027.471.171-03, RG19995300 SSP/MT, residência na cidade de Cuiabá/MT.

Autora: Hellen Cristiane Binde Lisboa - CRP/MT02746

Finalidade: Avaliação psicológica para admissão ao cargo público conforme perfil solicitado de enfermeiro.

Interessado: Secretaria Municipal de Saúde de Cuiabá/MT.

- 2. Descrição da Demanda:** Realizar a avaliação psicológica e da conduta do candidato, para isso utilizou-se o escopo técnico científico da psicologia.
- 3. Procedimentos:** o processo foi realizado no dia 18 de abril de 2026 as 08:30 horas, constituiu-se do uso da técnica de entrevista aberta única e individual, e aplicação do seguinte instrumento psicológico o Palográfico, sendo este considerado teste expressivo de personalidade.
- 4. Análise:** Por meio do instrumento percebe-se que em relação à produtividade do analisando foi classificada como média, desenvolve suas atividades com uniformidade e estabilidade no ritmo de produção. Apresenta maior grau de escrupulosidade e de determinação para atingir os objetivos, assim como tende a manter seu propósito de cumprir os compromissos tanto profissionais quanto pessoais. Revela um relacionamento interpessoal equilibrado, respeitando limites adequados no convívio com os outros.
- 5. Conclusão:** durante a entrevista o analisando apresentou-se de maneira bem expressiva, educado e não teve nenhuma dificuldade ao teste aplicado. De acordo com as análises considero o senhor Jardes em boas condições psíquicas, estando Apto a exercer o cargo à cima citado. Este parecer diz a respeito das condições psicológicas em seu momento atual, não devendo respaldar situações futuras ou que estejam fora do contexto deste documento.-

Várzea Grande, 18 de abril de 2026.

Hellen C. Binde Lisboa - CRP18/02746
Psicóloga Clínica e Avaliadora Psicológica

Hellen C. Binde Lisboa
Psicóloga / Neuropsicóloga
CRP 18/02746

Referência Bibliográfica

O teste palográfico na avaliação da personalidade / Irai Cristina Boccato Alves, Cristiano Esteves. – 3. Ed. – São Paulo: Vetor, 2019. – (Coleção palográfico; v. 1).

Rua do Livramento, 148 – sala 06
Fone: (65)9 9908-3321

Centro Sul – Várzea Grande/MT
hellenbinde@hotmail.com

Espaço Bem Estar

Sr(a).....: Jardes Arquimedes De Figueiredo Junior
Data de Nasc....: 06/03/1990
RG.....:
Data de Emissão: 17/04/2026
CPF.....: 027.471.171-03
Médico.....: 0000 - Não Informado

Idade.....: 36 anos 1 mes 11 dias
Sexo.....: M
Data do Cadastro: 11/04/2026- 08:11:34
Data da Coleta..: 11/04/2026- 08:11:34
Atendimento.....: 001 - 0690404

PARCIAL DE URINA

EXAME FÍSICO

Cor.....: Amarelo Palha Amarelo
Aspecto.....: Límpido Límpido
pH.....: 6,0 4,5 a 8,0

Densidade.....: 1,023 1,010 a 1,030

EXAME QUÍMICO

Cetonas.....: Negativo Negativo
Bilirrubina.....: Negativo Negativo
Urobilinogênio....: Normal Normal
Proteínas.....: Negativo Negativo
Glicose.....: Negativo Negativo
Nitrito.....: Negativo Negativo
Hemoglobina.....: Negativo Negativo

EXAME DO SEDIMENTO

Leucócitos.....: 1,4 / μ L Inferior a 25,0 / μ L
Eritrócitos.....: 8,8 / μ L Inferior a 23,0 / μ L
Células epiteliais
escamosas.....: Ausentes Ausentes
Células epiteliais
não escamosas.....: Ausentes Ausentes
Leveduras.....: Ausente Ausente
Filamentos de muco: Ausente Ausente
Cilindros.....: Ausentes Ausentes
Cristais.....: Presença de:
Cristais de Oxalato de Cálcio Ausentes
Bactérias.....: 89 / μ L Inferior a 1.200/ μ L

Nota.....: A presença de bactérias na urina, sem leucocitúria, pode estar relacionada a não higienização íntima anterior à micção ou devido à bacteriúria assintomática. A presença de leucócitos e ausência de bactérias pode estar associada a distúrbios não infecciosos. Sugere-se correlacionar os resultados obtidos com os dados clínicos do paciente.

Material.....: URINA
Método.....: FÍSICO-QUÍMICO E MICROSCOPIA AUTOMATIZADA - CITOMETRIA DE FLUXO

Liberado por: CRBM-GO-16714 Dr. JEFERSON FRANCISCO DA SILVA

O Valor preditivo dos testes laboratoriais depende do estado clínico-epidemiológico do(a) paciente; portanto, somente o médico está habilitado a interpretá-los.

Responsável Técnico: Dra. Ketellin Pereira Rosa de Arruda CRBM/MT 17677
CNPJ: 24.303.917/0001-23 - Licença Sanitária: 0233

Sr(a).....: Jardes Arquimedes De Figueiredo Junior
Data de Nasc...: 06/03/1990
RG.....: Idade.....: 36 anos 1 mes 11 dias
Data de Emissão: 17/04/2026
CPF.....: 027.471.171-03
Médico.....: 0000 - Não Informado
Sexo.....: M
Data do Cadastro: 11/04/2026- 08:11:34
Data da Coleta..: 11/04/2026- 08:11:34
Atendimento.....: 001 - 0690404

DRA: KETELLIN PEREIRA ROSA DE ARRUDA
CRBM / MT 17677

O Valor preditivo dos testes laboratoriais depende do estado clínico-epidemiológico do(a) paciente; portanto, somente o médico está habilitado a interpretá-los.
Responsável Técnico: Dra. Ketellin Pereira Rosa de Arruda CRBM/MT 17677
CNPJ: 24.303.917/0001-23 - Licença Sanitária: 0233

Sr(a).....: Jardes Arquimedes De Figueiredo Junior
 Data de Nasc...: 06/03/1990
 RG.....:
 Data de Emissão: 17/04/2026
 CPF.....: 027.471.171-03
 Médico.....: 0000 - Não Informado

Idade.....: 36 anos 1 mes 11 dias
 Sexo.....: M
 Data do Cadastro: 11/04/2026- 08:11:34
 Data da Coleta...: 11/04/2026- 08:11:34
 Atendimento.....: 001 - 0690404

HEMOGRAMA COM CONTAGEM DE PLAQUETAS

Série Vermelha

	RESULTADO	VALOR DE REFERÊNCIA
Eritrócitos.....:	5,27 10 ⁶ /µL	4,50 a 5,50 10 ⁶ /µL
Hemoglobina.....:	16,8 g/dL	13,0 a 17,0 g/dL
Hematócrito.....:	48,2 %	40,0 a 50,0 %
VCM.....:	91,5 fL	83,0 a 101,0 fL
HCM.....:	31,9 pg	27,0 a 32,0 pg
CHCM.....:	34,9 g/dL	31,0 a 35,0 g/dL
RDW.....:	13,1 %	11,6 a 14,0 %

Série Branca

Leucócitos.....:	100%	10330 /µL	100 % / 4.000 a 10.000 /µL
Neutrófilos.....:	76,5 %	7902 /µL	40,0 a 80,0 % / 1.800 a 7.800 /µL
Eosinófilos.....:	1,8 %	186 /µL	1,0 a 6,0 % / 20 a 500 /µL
Basófilos.....:	0,4 %	41 /µL	0,0 a 2,0 % / 20 a 100 /µL
Linfócitos.....:	14,5 %	1498 /µL	20,0 a 40,0 % / 1.000 a 3.000 /µL
Monócitos.....:	6,8 %	702 /µL	2,0 a 10,0 % / 200 a 1.000 /µL
Plaquetas.....:	239000 /µL		150.000 a 450.000 /µL
VPM.....:	10,0 fL		8,3 a 12,5 fL

Observação: Fontes:
 Greer, J., 2003. Wintrobe's clinical hematology. 11th ed. Philadelphia: Lippincott-Raven.
 Wong, E., Brugnara, C., Straseski, J., Kellogg, M. and Adeli, K., 2020. Pediatric reference intervals. 8th ed. Academic Press.
 Dacie and Lewis, 12ed, 2017.

Método.....: Impedância / Colorimetria / Fluorescência / Avaliação Microscópica
Material...: Sangue Total

DRA: KETELLIN PEREIRA ROSÁ DE ARRUDA
CRBM / MT 17677

O Valor preditivo dos testes laboratoriais depende do estado clínico-epidemiológico do(a) paciente; portanto, somente o médico está habilitado a interpretá-los.
 Responsável Técnico: Dra. Ketellin Pereira Rosa de Arruda CRBM/MT 17677
 CNPJ: 24.303.917/0001-23 - Licença Sanitária: 0233

Sr(a).....: Jardes Arquimedes De Figueiredo Junior
Data de Nasc...: 06/03/1990
RG.....: Idade.....: 36 anos 1 mes 11 dias
Data de Emissão: 17/04/2026
CPF.....: 027.471.171-03
Médico.....: 0000 - Não Informado
Sexo.....: M
Data do Cadastro: 11/04/2026- 08:11:34
Data da Coleta...: 11/04/2026- 08:11:34
Atendimento.....: 001 - 0690404

CREATININA

Resultado...: 1,06 mg/dL

Valor de referência:
0,90 a 1,30 mg/dL

Material.....: SORO
Método.....: COLORIMÉTRICO

Liberado por: CRBM-3: 17596 Dr. Willian Fidencio



DRA: KETELLIN PEREIRA ROSA DE ARRUDA
CRBM / MT 17677

O Valor preditivo dos testes laboratoriais depende do estado clínico-epidemiológico do(a) paciente; portanto, somente o médico está habilitado a interpretá-los.
Responsável Técnico: Dra. Ketellin Pereira Rosa de Arruda CRBM/MT 17677
CNPJ: 24.303.917/0001-23 - Licença Sanitária: 0233

Sr(a).....: Jardes Arquimedes De Figueiredo Junior
Data de Nasc...: 06/03/1990
RG.....: Idade.....: 36 anos 1 mes 11 dias
Data de Emissão: 17/04/2026
CPF.....: 027.471.171-03
Médico.....: 0000 - Não Informado
Sexo.....: M
Data do Cadastro: 11/04/2026- 08:11:34
Data da Coleta...: 11/04/2026- 08:11:34
Atendimento.....: 001 - 0690404

HEPATITE B - HBsAg

Leitura.....: 0,31

Valor de referência:

Não Reagente.: Inferior a 0,90
Indeterminado: Superior ou igual a 0,90 a
Inferior a 1,00
Reagente.....: Superior ou igual a 1,00

Resultado.....: Não reagente

Material.....: SORO
Método.....: QUIMIOLUMINESCÊNCIA

Nota.....: Conforme disposto na RDC nº 978/ANVISA de 06/06/2025, e atendendo o Manual técnico para o Diagnóstico das Hepatites Virais, do Ministério da Saúde.

Interpretação: AMOSTRA NÃO REAGENTE PARA O ANTÍGENO DE SUPERFÍCIE DO VÍRUS DA HEPATITE B (HBsAg): O resultado não reagente não exclui a possibilidade de infecção pelo HBV (vírus da Hepatite B). Há que se considerar o período da "Janela Imunológica". Em caso de suspeita de infecção pelo HBV, uma nova amostra deverá ser coletada 30 dias após a data da coleta desta amostra para a realização de um novo teste.
AMOSTRA REAGENTE PARA O ANTÍGENO DE SUPERFÍCIE DO VÍRUS DA HEPATITE B (HBsAg): Somente será considerado resultado definitivamente reagente quando a amostra reagente para HBV em teste de triagem for reagente por um teste confirmatório (PCR).

Observações...: 1) A sensibilidade e especificidade dos exames laboratoriais não correspondem a 100% e, portanto, é possível a ocorrência de resultados falso-positivos, falso-negativos ou mesmo discrepantes entre os diferentes testes realizados.
2) A interpretação de qualquer resultado laboratorial requer correlação de dados clínico-epidemiológicos, devendo ser realizada apenas pelo (a) médico (a).
3) A vacina contra a hepatite A faz parte do calendário de vacinação do SUS para crianças de 12 a 23 meses. Além disso, ela está disponível nos Centros de Referência para Imunobiológicos Especiais (CRIE), sendo indicada para as situações previstas em: <https://www.gov.br/saude/pt-br/assuntos/saude-de-a-a-z/c/calendario-nacional-de-vacinacao>
4) A vacina contra a hepatite B faz parte do calendário de vacinação da criança, e está disponível nas salas de vacina do Sistema Único de Saúde (SUS) para as situações previstas em: <https://www.gov.br/saude/pt-br/assuntos/saude-de-aa-z/c/calendario-nacional-de-vacinacao>

Liberado por.: CRBM-3: 17596 Dr. Willian Fidencio

DRA: KETELLIN PEREIRA ROSA DE ARRUDA
CRBM / MT 17677

O Valor preditivo dos testes laboratoriais depende do estado clínico-epidemiológico do(a) paciente; portanto, somente o médico está habilitado a interpretá-los.
Responsável Técnico: Dra. Ketellin Pereira Rosa de Arruda CRBM/MT 17677
CNPJ: 24.303.917/0001-23 - Licença Sanitária: 0233

Sr(a).....: Jardes Arquimedes De Figueiredo Junior
Data de Nasc...: 06/03/1990
RG.....: Idade.....: 36 anos 1 mes 11 dias
Data de Emissão: 17/04/2026
CPF.....: 027.471.171-03
Médico.....: 0000 - Não Informado
Sexo.....: M
Data do Cadastro: 11/04/2026- 08:11:34
Data da Coleta..: 11/04/2026- 08:11:34
Atendimento.....: 001 - 0690404

HEPATITE B - ANTI-HBs

Leitura.....: 526,56 mUI/mL

Valor de referência:

Não Reagente: Inferior a 10,00 mUI/mL

Reagente: Superior ou igual a 10,00 mUI/mL

Resultado....: Reagente

Material.....: SORO

Método.....: QUIMIOLUMINESCÊNCIA

Liberado por: CRBM-3: 17596 Dr. Willian Fidencio



**DRA: KETELLIN PEREIRA ROSA DE ARRUDA
CRBM / MT 17677**

O Valor preditivo dos testes laboratoriais depende do estado clínico-epidemiológico do(a) paciente; portanto, somente o médico está habilitado a interpretá-los.

Responsável Técnico: Dra. Ketellin Pereira Rosa de Arruda CRBM/MT 17677

CNPJ: 24.303.917/0001-23 - Licença Sanitária: 0233

Sr(a).....: Jardes Arquimedes De Figueiredo Junior
Data de Nasc...: 06/03/1990
RG.....: Idade.....: 36 anos 1 mes 11 dias
Data de Emissão: 17/04/2026
CPF.....: 027.471.171-03
Médico.....: 0000 - Não Informado
Sexo.....: M
Data do Cadastro: 11/04/2026- 08:11:34
Data da Coleta..: 11/04/2026- 08:11:34
Atendimento.....: 001 - 0690404

HEPATITE C - ANTI-HCV

Leitura.....: 0,11
Resultado.....: Não reagente
Material.....: SORO
Método.....: QUIMIOLUMINESCÊNCIA

Valor de referência:
Não reagente: Inferior a 1,00
Reagente.....: Superior ou igual a 1,00

Nota.....: Conforme disposto na RDC nº 978/ANVISA de 06/06/2025, e atendendo o manual técnico para o Diagnóstico das Hepatites Virais, do Ministério da Saúde.

Interpretação:
- AMOSTRA NÃO REAGENTE PARA O ANTICORPO CONTRA O HCV (ANTI-HCV):
O resultado não reagente não exclui a possibilidade de infecção pelo vírus do HCV. Há que se considerar o período da "Janela Imunológica". Em caso de suspeita de infecção pelo HCV, uma nova amostra deverá ser coletada 30 dias após a data da coleta desta amostra para a realização de um novo teste.
- AMOSTRA REAGENTE PARA O ANTICORPO CONTRA O HCV (ANTI-HCV):
Somente será considerado resultado definitivamente reagente quando a amostra reagente para HCV em teste de triagem for reagente por um teste confirmatório (PCR).

Observações...:
1) A sensibilidade e especificidade dos exames laboratoriais não correspondem a 100% e, portanto, é possível a ocorrência de resultados falso-positivos, falso-negativos ou mesmo discrepantes entre os diferentes testes realizados para esta análise.
2) A interpretação de qualquer resultado laboratorial requer correlação de dados clínico-epidemiológicos, devendo ser realizada apenas pelo (a) médico (a).
3) A vacina contra a hepatite A faz parte do calendário de vacinação do SUS para crianças de 12 a 23 meses. Além disso, ela está disponível nos Centros de Referência para Imunobiológicos Especiais (CRIE), sendo indicada para as situações previstas em: <https://www.gov.br/saude/pt-br/assuntos/saude-de-a-a-z/c/calendario-nacional-de-vacinacao>
4) A vacina contra a hepatite B faz parte do calendário de vacinação da criança, e está disponível nas salas de vacinação do Sistema Único de Saúde (SUS) para as situações previstas em: <https://www.gov.br/saude/pt-br/assuntos/saude-de-a-a-z/c/calendario-nacional-de-vacinacao>

Liberado por.: CRBM-3: 17596 Dr. Willian Fidencio

DRA: KETELLIN PEREIRA ROSA DE ARRUDA
CRBM / MT 17677

O Valor preditivo dos testes laboratoriais depende do estado clínico-epidemiológico do(a) paciente; portanto, somente o médico está habilitado a interpretá-los.
Responsável Técnico: Dra. Ketellin Pereira Rosa de Arruda CRBM/MT 17677
CNPJ: 24.303.917/0001-23 - Licença Sanitária: 0233

Sr(a).....: Jardes Arquimedes De Figueiredo Junior
 Data de Nasc...: 06/03/1990
 RG.....:
 Data de Emissão: 17/04/2026
 CPF.....: 027.471.171-03
 Médico.....: 0000 - Não Informado

Idade.....: 36 anos 1 mes 11 dias
 Sexo.....: M
 Data do Cadastro: 11/04/2026- 08:11:34
 Data da Coleta...: 11/04/2026- 08:11:34
 Atendimento.....: 001 - 0690404

GLICOSE DE JEJUM

Resultado...:	91 mg/dL	Valor de referência: Glicemia em jejum: Normal.....: 70 a 99 mg/dL Diagnóstico de Diabetes Mellitus tipo 2: Normal.....: Inferior a 100 mg/dL Pré-diabetes mellitus...: 100 a 125 mg/dL Diabetes mellitus tipo 2: Superior a 125 mg/dL
Material.....:	SORO	
Método.....:	ENZIMÁTICO	
Nota.....:	Valores de referência para o "Diagnóstico de Diabetes Mellitus tipo 2" conforme a Diretriz da Sociedade Brasileira de Diabetes. Para confirmação do DM2, além da glicemia em jejum é necessário que a glicemia 2 horas após sobrecarga de 75 g de glicose ou a hemoglobina glicada também estejam alterados. Se somente um exame estiver alterado, este deverá ser repetido para confirmação.	
Liberado por:	CRBM-3: 17596 Dr. Willian Fidencio	

DRA: KETELLIN PEREIRA ROSA DE ARRUDA
CRBM / MT 17677

O Valor preditivo dos testes laboratoriais depende do estado clínico-epidemiológico do(a) paciente; portanto, somente o médico está habilitado a interpretá-los.
 Responsável Técnico: Dra. Ketellin Pereira Rosa de Arruda CRBM/MT 17677
 CNPJ: 24.303.917/0001-23 - Licença Sanitária: 0233

