

Dr. KAREN GABRIELA FREDDI A. CABRAL - ACIMA DE 5 ANOS
Esp.: Oftalmologia
CRM: 7566/MT

Para: GRACY KELLEN ALBUQUERQUE GUIMARÃES DUBAY
CPF: 000.910.951-07

LAUDO OFTALMOLÓGICO

ACUIDADE VISUAL COM CORREÇÃO:
OLHO DIREITO: 20/20 (+0,25-0,50 A 175)
OLHO ESQUERDO: 20/20 (+0,25-0,25 A 170)
ADD: +1,00 J1

BIOMICROSCOPIA: DENTRO DA NORMALIDADE EM AMBOS OS OLHOS

TONOMETRIA: 15/15 MMHG

FUNDOSCOPIA: RETINA COLADA, DO COM ESC 0,3X0,3, MACULA COM BRILHO PRESERVADO (DENTRO DA NORMALIDADE)

EXAME OFTALMOLÓGICO DENTRO DOS LIMITES DA NORMALIDADE EM AMBOS OS OLHOS

A DISPOSIÇÃO PARA MAIORES ESCLARECIMENTOS



Karen Freddi Alves
Médica Oftalmologista
CRM-MT 7566/RQE 4562

Cuiabá, 30/03/2026

Dr(a). KAREN GABRIELA FREDDI A. CABRAL - ACIMA DE 5 ANOS

Dr(a). LUIZ FERNANDO DOS SANTOS - A PARTIR DE 18 ANOS

Especialidade: Psiquiatria/7470

CRM: 11204/MT

Laudo Médico

Atesto para os devidos fins que a Sr(a). **GRACY KELLEN ALBUQUERQUE GUIMARÃES**, nascida em 28 de fevereiro de 1985, portadora do CPF 000.910.951-07,

veio à avaliação psiquiátrica em 09 de abril de 2026. A mesma apresenta-se calma, eutímica, orientada globalmente, com memória preservada, com insight e juízo crítico preservados, sem nenhuma alteração evidente ao exame psíquico. A mesma relata não ter histórico de sinais ou sintomas sugestivos de patologias psiquiátricas. Assim sendo, considerando a avaliação atual, a mesma encontra-se sã e apta a realizar atividades laborais como enfermeira sem nenhuma restrição.

Atenciosamente

Cuiabá, 9 de Abril de 2026

Dr. Luiz Fernando dos Santos
Médico Psiquiatra
CRM/MT: 11204
RQE: 7470

Dr(a). LUIZ FERNANDO DOS SANTOS - A PARTIR DE 18 ANOS

Médico Psiquiatra

CRM: 11204/MT

RQE 7470

Av. General Vale, 625, Bandeirantes, Cuiabá - Mato Grosso - 78010-000 - Fone: 65 3314-5700



Psicóloga Juliane Nunes
CRP 18/04534

Laudo Psicológico

Autora: Juliane Nunes Ribeiro - CRP 18/04534

Solicitante: Secretaria Municipal de Cuiabá -MT

Paciente: Gracy Kellen Albuquerque Guimarães Dubay

Idade: 57 anos CPF: 000.910.951-07

Escolaridade: Ensino Superior Completo

Nasc: 28/02/1985

Finalidade: Avaliação psicológica para fins de posse em concurso, conforme exigência editalícia.

1. Descrição da Demanda

Em 02 de fevereiro de 2026, a Sra. Gracy Kellen Albuquerque Guimarães Dubay foi submetida ao processo de avaliação psicológica com a finalidade de verificar suas condições psicológicas atuais para o exercício de função pública, conforme solicitação presente no edital do concurso. A avaliação foi conduzida em contexto individual, mediante entrevista psicológica, anamnese, observação clínica e aplicação de testes psicológicos aprovados pelo SATEPSI, buscando identificar características cognitivas, emocionais, comportamentais e de personalidade relacionadas à adaptação ao contexto laboral e às exigências funcionais do cargo.

2. Procedimentos

Foram utilizados, no processo avaliativo, entrevista psicológica semiestruturada, anamnese, observação clínica, aplicação do Teste Palográfico e do Teste AC – Atenção Concentrada. A aplicação, correção e interpretação dos instrumentos seguiram rigorosamente as normas técnicas descritas em seus respectivos manuais, bem como as diretrizes vigentes do Conselho Federal de Psicologia para elaboração de documentos psicológicos e avaliação psicológica em contexto de concurso público.

Psicóloga
Juliane Nunes Ribeiro
CRP 18/04534

3. Análise

Na entrevista e na observação clínica, a candidata apresentou-se orientada em tempo e espaço, com discurso organizado, comportamento cooperativo e adequada capacidade de compreensão das demandas propostas. No Teste Palográfico, observou-se padrão compatível com estabilidade emocional, boa capacidade de organização e método, controle adequado de impulsos, respeito a normas e regras institucionais, constância na execução de tarefas, relacionamento interpessoal equilibrado e boa adaptação ao meio social e profissional. Os resultados sugerem traços de responsabilidade, disciplina, pontualidade, domínio da conduta e boa capacidade de observação, sem indicadores significativos de agressividade, impulsividade exacerbada ou sintomas depressivos no momento da avaliação. No Teste AC – Atenção Concentrada, a candidata apresentou desempenho classificado como médio inferior, onde a candidata busca qualidade e não quantidade, resultado que deve ser interpretado em conjunto com as demais fontes de informação, não configurando, de forma isolada, obtendo nenhum prejuízo impeditivo para o desempenho ocupacional.

4. Conclusão

Com base na integração dos dados obtidos por meio da entrevista psicológica, anamnese, observação clínica e testes psicológicos aplicados, conclui-se que a Sra. Gracy Kellen Albuquerque Guimarães Dubay apresenta, no momento da avaliação, condições psicológicas favoráveis para o exercício da função pública pretendida, estando **apta** do ponto de vista psicológico, considerando os requisitos gerais observados. Ressalta-se que esta conclusão se refere exclusivamente ao momento atual da avaliação, não possuindo caráter definitivo ou permanente.

gov.br

Documento assinado digitalmente
JULIANE NUNES RIBEIRO
Data: 03/04/2026 09:00:27-0300
verifique em <https://validar.iti.gov.br>

Psicóloga
Juliane Nunes Ribeiro
CRP 18/04534

Juliane Nunes Ribeiro
Psicóloga – CRP 18/04534.
Várzea Grande - MT, 02 de Abril de 2026.



Av. Alzira Santana, S/N
78135-626 - Várzea Grande - MT
CNPJ: 47.673.793/0231-14
Tel: (65) 3615-0700

Pedido : 8024163332 O.S : 3509-67659-840
Paciente : GRACY KELLEN ALBUQUERQUE GUIMARAES
Data Nasc.: 28/02/1985
Solicitante: ROBERTO MORAIS CRM
Unidade de coleta: Hosp. Mun. Várzea Grande - Hosp. Mun. Várzea Grande

Data Entrada: 30/03/2026 - 03:03:56
Data Impressão: 11/04/2026 - 02:57:11
Idade: 41 anos
MT 14928
Fonte pagadora : Prefeitura de Várzea Grande
Página: 1/10

Hemograma Completo

Material: Sangue total (EDTA)
Método: Citoquímico/Isovolumétrico

Coleta: 30/03/2026 - 03:03:56
Liberação: 30/03/2026 - 03:37:55

Eritrograma	Valores Encontrados	Valores de Referência
Eritrócitos	4,27 $10^6/mm^3$	3,80 - 4,80 $10^6/mm^3$
Hemoglobina	11,0 g/dL	12,0 - 15,0 g/dL
Hematócrito	34,5 %	36,0 - 46,0 %
VCM	80,8 fL	80,0 - 100,0 fL
HCM	25,8 pg	27,0 - 32,0 pg
CHCM	31,9 g/dL	31,5 - 36,0 g/dL
RDW	15,8 %	11,9 - 15,4 %

Plaquetas 190 Mil/mm³ 150 - 400 Mil/mm³

Leucograma	Valores Encontrados (%)	Mil/mm ³	Valores de Referência (Mil/mm ³)
Leucócitos		7,30	4,5 - 11,0
Neutrófilos	61,4	4,48	1,8 - 7,70
Blastos	0,0	0,00	0
Promielócitos	0,0	0,00	0
Mielócitos	0,0	0,00	0
Metamielócitos	0,0	0,00	0
Bastonetes	0,0	0,00	0 - 0,7
Segmentados	61,4	4,48	1,8 - 7,0
Eosinófilos	2,2	0,16	0,0 - 0,45
Basófilos	0,2	0,01	0,0 - 0,2
Linfócitos típicos	29,1	2,12	1,0 - 3,8
Linfócitos atípicos	0,0	0,00	0,0 - 0,20
Linfócitos totais	29,1	2,12	1,0 - 4,0
Monócitos	7,1	0,52	0,0 - 0,80

Exame assinado por Dr. Edipo Mendes E Silva - CRF 540453

ASSINATURA DIGITAL

BED7B2918E8FA2B923EABAF0E7DFAC8069849182407ADE8A978ABBA075C2AFAEBC0E6741EBD307

A interpretação dos resultados dos exames laboratoriais deve basear-se no valor preditivo do teste.
Registro Laboratório Clínico: CRBM 2020-6376-101. CNES: 0262943. Responsável Técnico: Simone Ferreira Santiago CRBM 5497
Registro Laboratório Patologia: CREMESP 992119 Responsável Técnico Patologia: Dr. Moacyr Pezati Rigueiro CRM-SP 54709
Responsável Técnico: Rosa Maria Ferreira da Silva CRBM 10683 CNES: 5352711



Av. Alzira Santana, S/N
78135-626 - Várzea Grande - MT
CNPJ: 47.673.793/0231-14
Tel: (65) 3615-0700

Pedido : 8024163332 O.S : 3509-67659-840 Data Entrada: 30/03/2026 - 03:03:56
Paciente : GRACY KELLEN ALBUQUERQUE GUIMARAES Data Impressão: 11/04/2026 - 02:57:11
Data Nasc.: 28/02/1985 Idade: 41 anos
Solicitante: ROBERTO MORAIS CRM MT 14928
Unidade de coleta:Hosp. Mun. Várzea Grande - Hosp. Mun.Várzea Grande Fonte pagadora : Prefeitura de Várzea Grande
Página: 2/10

Glicose

Material: Soro
Método: Colorimétrico - QS

Coleta: 30/03/2026 - 03:03:56
Liberação: 30/03/2026 - 04:23:41

Resultado

99 mg/dL

Valor de referência: Normal.....: de 60 até 100 mg/dL
Pre-Diabetes....: de 101 até 125 mg/dL
Diabetes.....: a partir de 126 mg/dL
(Referência: American Diabetes Association - ADA)

Estes valores de referência só se aplicam para amostras colhidas após 8 horas em jejum.
Para resultados superiores a 200mg/dL sugere-se nova coleta após jejum de 8 horas.

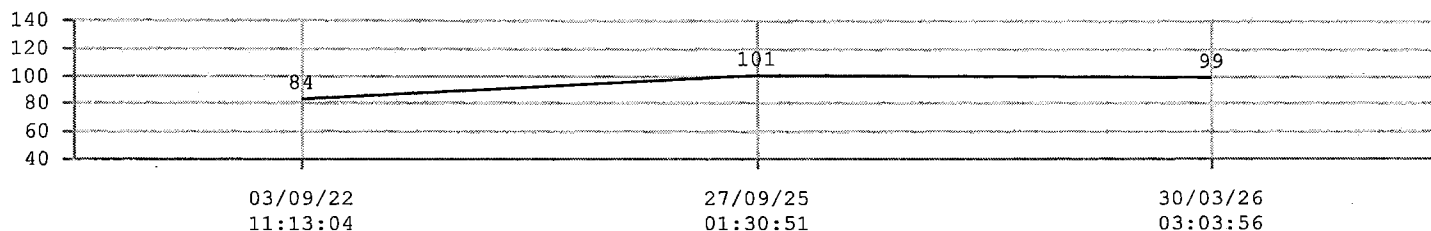

Exame assinado por Dr. Edipo Mendes E Silva - CRF 540453

ASSINATURA DIGITAL

BED7B2918E8FA2B923EABAF0E7DFAC8069849182407ADE8A978ABBA075C2AFAEBC0E6741EBD307

A interpretação dos resultados dos exames laboratoriais deve basear-se no valor preditivo do teste.
Registro Laboratório Clínico: CRBM 2020-6376-101. CNES: 0262943. Responsável Técnico: Simone Ferreira Santiago CRBM 5497
Registro Laboratório Patologia: CREMESP 992119 Responsável Técnico Patologia: Dr. Moacyr Pezatti Rigueiro CRM-SP 54709
Responsável Técnico: Rosa Maria Ferreira da Silva CRBM 10683 CNES: 5352711



Av. Alzira Santana, S/N
78135-626 - Várzea Grande - MT
CNPJ: 47.673.793/0231-14
Tel: (65) 3615-0700

Pedido : 8024163332 O.S : 3509-67659-840 Data Entrada: 30/03/2026 - 03:03:56
Paciente : GRACY KELLEN ALBUQUERQUE GUIMARAES Data Impressão: 11/04/2026 - 02:57:11
Data Nasc.: 28/02/1985 Idade: 41 anos
Solicitante: ROBERTO MORAIS CRM MT 14928
Unidade de coleta:Hosp. Mun. Várzea Grande - Hosp. Mun.Várzea Grande Fonte pagadora : Prefeitura de Várzea Grande
Página: 4/10

Dosagem sérica de Creatinina

Material: Soro
Método: Cinético de dois pontos - QS

Coleta: 30/03/2026 - 03:03:56
Liberação: 30/03/2026 - 04:22:41

Creatinina 0,70 mg/dL

Valor de Referência: Adultos
Masculino: 0,66 a 1,25 mg/dL
Feminino : 0,52 a 1,04 mg/dL

Idade (anos)	Masculino/Feminino
1 a 3	0,1 a 0,5 mg/dL
4 a 6	0,1 a 0,7 mg/dL
7 a 9	0,3 a 0,7 mg/dL
10 a 13	0,4 a 1,0 mg/dL
14 a 19	0,5 a 1,2 mg/dL

Nota:
A utilização de dipirona pode interferir nos níveis de creatinina dosados pelos métodos enzimáticos.

Creatinina rastreável segundo os critérios internacionais (IMDS).

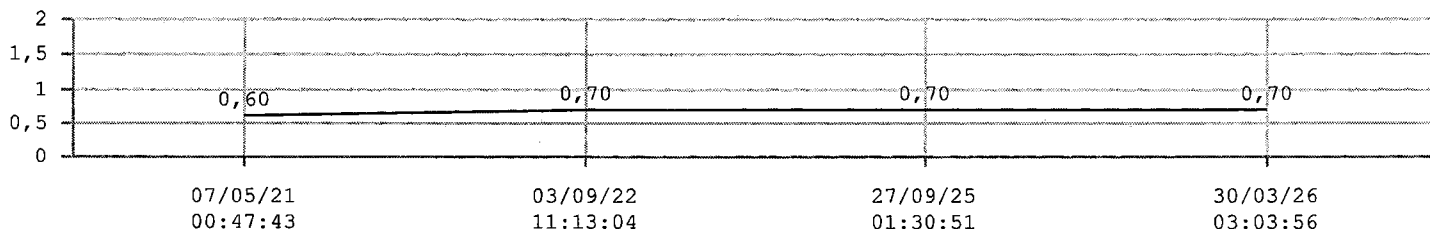

TFG - Taxa de Filtração Glomerular

Método: TFG (Cálculo - RFG: CKD-EPI 2021)

Resultado Superior a 90 mL/min/1,73 m²

ASSINATURA DIGITAL

BED7B2918E8FA2B923EABAF0E7DFAC8069849182407ADE8A978ABBA075C2AFAEBC0E6741EBD307

A interpretação dos resultados dos exames laboratoriais deve basear-se no valor preditivo do teste.

Registro Laboratório Clínico: CRBM 2020-6376-101. CNES: 0262943. Responsável Técnico: Simone Ferreira Santiago CRBM 5497

Registro Laboratório Patologia: CREMESP 992119 Responsável Técnico Patologia: Dr. Moacyr Pezati Rigueiro CRM-SP 54709

Responsável Técnico: Rosa Maria Ferreira da Silva CRBM 10683 CNES: 5352711



Av. Alzira Santana, S/N
78135-626 - Várzea Grande - MT
CNPJ: 47.673.793/0231-14
Tel: (65) 3615-0700

Pedido : 8024163332	O.S : 3509-67659-840	Data Entrada: 30/03/2026 - 03:03:56
Paciente : GRACY KELLEN ALBUQUERQUE GUIMARAES		Data Impressão: 11/04/2026 - 02:57:11
Data Nasc.: 28/02/1985		Idade: 41 anos
Solicitante: ROBERTO MORAIS	CRM	MT 14928
Unidade de coleta:Hosp. Mun. Várzea Grande - Hosp. Mun.Várzea Grande		Fonte pagadora : Prefeitura de Várzea Grande
		Página: 9/10

Hepatite B, antígeno HBs (HBsAg)

Material: Soro
Método: Imunoensaio de eletroquimioluminescência (ECLIA)
Coleta: 30/03/2026 - 03:03:56
Liberação: 01/04/2026 - 23:15:06

Resultado **Não Reagente**

Quantitativo **0,34 Índice**

Valor de referência: Não reagente...: índice inferior a 0,90
Indeterminado: índice superior ou igual a 0,90 e inferior a 1,00
Reagente.....: índice superior ou igual a 1,00

- Nota:**
- Resultados não reagentes: em caso de suspeita de infecção pelo vírus da Hepatite B (HBV), uma nova amostra deverá ser coletada 30 dias após a data da coleta desta amostra para a realização de um novo teste.
 - Resultados reagentes: devem ser acompanhados pela pesquisa complementar com teste molecular para a confirmação de infecção ativa pelo HBV.
 - Resultados falso reagentes ou falso não reagentes podem acontecer por variação analítica do imunoensaio, pela presença de interferentes ou como característica singular com que a infecção pode progredir em diferentes indivíduos.
 - A vacina contra a hepatite B faz parte do calendário de vacinação da criança. Além disso, ela está disponível nas salas de vacina do SUS para todas as pessoas, independentemente de idade e/ou condições de vulnerabilidade, e para as situações previstas no Manual dos Centros de Referência para Imunobiológicos Especiais. (Calendário Nacional de Vacinação do Sistema Único de Saúde/Política Nacional de Imunizações - PNI)

Referência: Manual Técnico para o Diagnóstico das Hepatites Virais / Ministério da Saúde.
Atenção para novo método, nota, intervalo de referência e layout a partir de 27/05/2024.

Liberado por Dra. Cristiana Zorzanello Feitosa - CRBM 20499

ASSINATURA DIGITAL

BED7B2918E8FA2B923EABAF0E7DFAC8069849182407ADE8A978ABBA075C2AFAEBC0E6741EBD307

A interpretação dos resultados dos exames laboratoriais deve basear-se no valor preditivo do teste.
Registro Laboratório Clínico: CRBM 2020-6376-101. CNES: 0262943. Responsável Técnico: Simone Ferreira Santiago CRBM 5497
Registro Laboratório Patologia: CREMESP 992119 Responsável Técnico Patologia: Dr. Moacyr Pezati Rigueiro CRM-SP 54709
Responsável Técnico: Rosa Maria Ferreira da Silva CRBM 10683 CNES: 5352711



shiftlis.afip.com.br/shift/lis/



30



15 de 27 191%

Paciente : GRACY KELLEN ALBUQUERQUE GUIMARAES **Data Impressão:**

Data Nasc.: 28/02/1985 **Idade:** 37 anos

Solicitante: Gustavo Rondelo Duarte **CRM** **MT** 6248

Unidade de coleta:Hosp. Mun. Várzea Grande - Hosp. Mun.Várzea Grande **Fonte pagadora :**

Página: 15/27

Hepatite B, anticorpos anti-HBs

Material: Soro **Coleta:**

Método: Quimioluminescência **Liberado:**

Resultado 6,41 mUI/mL

Valor de referência: Superior a 10,0 mUI/mL - Reagente

- Nota: Valores maiores que 10 mUI/ml, podem indicar pro

Observações gerais: AMOSTRA NÃO COLETADA PELO LABORATÓRIO

Liberado por Dra. Erika Cano Passos - CRBM 10294



Av. Alzira Santana, S/N
78135-626 - Várzea Grande - MT
CNPJ: 47.673.793/0231-14
Tel: (65) 3615-0700

Pedido : 8024163332	O.S : 3509-67659-840	Data Entrada: 30/03/2026 - 03:03:56
Paciente : GRACY KELLEN ALBUQUERQUE GUIMARAES		Data Impressão: 11/04/2026 - 02:57:11
Data Nasc.: 28/02/1985		Idade: 41 anos
Solicitante: ROBERTO MORAIS	CRM	MT 14928
Unidade de coleta: Hosp. Mun. Várzea Grande - Hosp. Mun. Várzea Grande		Fonte pagadora : Prefeitura de Várzea Grande
		Página: 10/10

Hepatite C, anticorpos

Material: Soro
Método: Imunoensaio de eletroquimioluminescência (ECLIA)
Coleta: 30/03/2026 - 03:03:56
Liberação: 01/04/2026 - 23:15:06

Resultado Não Reagente

Quantitativo 0,05 Índice

Valor de referência: Não reagente.: Índice inferior a 0,90
Indeterminado: Índice superior ou igual a 0,90 e inferior a 1,00
Reagente.....: Índice superior ou igual a 1,00

- Nota:**
- Resultados não reagentes: em caso de suspeita de infecção pelo vírus da Hepatite C (HCV), uma nova amostra deverá ser coletada 30 dias após a data da coleta desta amostra para a realização de um novo teste.
 - Resultados reagentes: devem ser acompanhados por teste molecular quantitativo (carga viral) para a confirmação de infecção ativa pelo HCV. Nos indivíduos menores de 18 meses, devido a possível presença de anticorpos maternos, é indicada apenas a quantificação da carga viral para a confirmação.
 - Resultados falso reagentes ou falso não reagentes podem acontecer por variação analítica do imunoensaio, pela presença de interferentes ou como característica singular com que a infecção pode progredir em diferentes indivíduos.

Referência: Manual Técnico para o Diagnóstico das Hepatites Virais / Ministério da Saúde.
Atenção para novo método, nota, intervalo de referência e layout a partir de 21/05/2024.

Liberado por Dra. Cristiana Zorzanello Feitosa - CRBM 20499

ASSINATURA DIGITAL

BED7B2918E8FA2B923EABAF0E7DFAC8069849182407ADE8A978ABBA075C2AFAEBC0E6741EBD307

A interpretação dos resultados dos exames laboratoriais deve basear-se no valor preditivo do teste.
Registro Laboratório Clínico: CRBM 2020-6376-101, CNES: 0262943. Responsável Técnico: Simone Ferreira Santiago CRBM 5497
Registro Laboratório Patologia: CREMESP 992119 Responsável Técnico Patologia: Dr. Moacyr Pezati Rigueiro CRM-SP-54709
Responsável Técnico: Rosa Maria Ferreira da Silva CRBM 10683 CNES: 5352711



Av. Alzira Santana, S/N.
78135-626 - Várzea Grande - MT
CNPJ: 47.673.793/0231-14
Tel: (65) 3615-0700

Pedido : 8024163332 O.S : 3509-67659-840 Data Entrada: 30/03/2026 - 03:03:56
Paciente : GRACY KELLEN ALBUQUERQUE GUIMARAES Data Impressão: 11/04/2026 - 02:57:11
Data Nasc.: 28/02/1985 Idade: 41 anos
Solicitante: ROBERTO MORAIS CRM MT 14928
Unidade de coleta:Hosp. Mun. Várzea Grande - Hosp. Mun.Várzea Grande Fonte pagadora : Prefeitura de Várzea Grande
Página: 7/10

TGO/AST

Material: Soro Coleta: 30/03/2026 - 03:03:56
Método: Cinético de pontos múltiplos - QS Liberação: 30/03/2026 - 04:22:42

Resultado

24 U/L

Valor de referência: Adultos
Masculino : 17 a 59 U/L
Feminino : 14 a 36 U/L

Idade (anos)	Masculino	Feminino
0 a 5 (dias):	35 a 140	35 a 140
6 (dias) a 3:	20 a 30	20 a 60
4 a 6 :	15 a 50	15 a 50
7 a 9 :	15 a 40	15 a 40
10 a 11 :	10 a 50	10 a 40
12 a 15 :	15 a 40	10 a 30
16 a 19 :	10 a 45	5 a 30

Unidade de medida: U/L

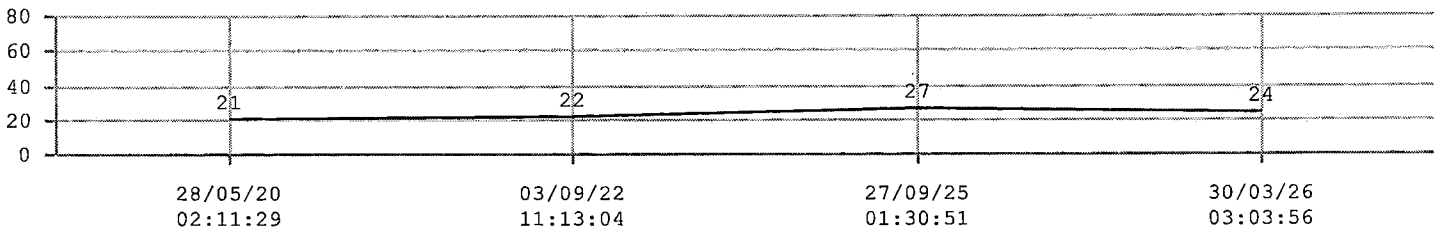

Exame assinado por Dr. Edipo Mendes E Silva - CRF 540453

ASSINATURA DIGITAL

BED7B2918E8FA2B923EABAF0E7DFAC8069849182407ADE8A978ABBA075C2AFAEBC0E6741EBD307

A interpretação dos resultados dos exames laboratoriais deve basear-se no valor preditivo do teste.
Registro Laboratório Clínico: CRBM 2020-6376-101. CNES: 0262943. Responsável Técnico: Simone Ferreira Santiago CRBM 5497
Registro Laboratório Patologia: CREMESP 992119 Responsável Técnico Patologia: Dr. Moacyr Pezati Rigueiro CRM-SP 54709
Responsável Técnico: Rosa Maria Ferreira da Silva CRBM 10683 CNES: 5352711



Av. Alzira Santana, S/N
78135-626 - Várzea Grande - MT
CNPJ: 47.673.793/0231-14
Tel: (65) 3615-0700

Pedido : 8024163332 O.S : 3509-67659-840 Data Entrada: 30/03/2026 - 03:03:56
Paciente : GRACY KELLEN ALBUQUERQUE GUIMARAES Data Impressão: 11/04/2026 - 02:57:11
Data Nasc.: 28/02/1985 Idade: 41 anos
Solicitante: ROBERTO MORAIS CRM MT 14928
Unidade de coleta: Hosp. Mun. Várzea Grande - Hosp. Mun. Várzea Grande Fonte pagadora : Prefeitura de Várzea Grande
Página: 8/10

TGP/ALT

Material: Soro
Método: Taxa de pontos múltiplos

Coleta: 30/03/2026 - 03:03:56
Liberação: 30/03/2026 - 04:22:43

Resultado 18 U/L

Valor de referência: Mulheres: Menor que 35 U/L
Homem: Menor que 50 U/L

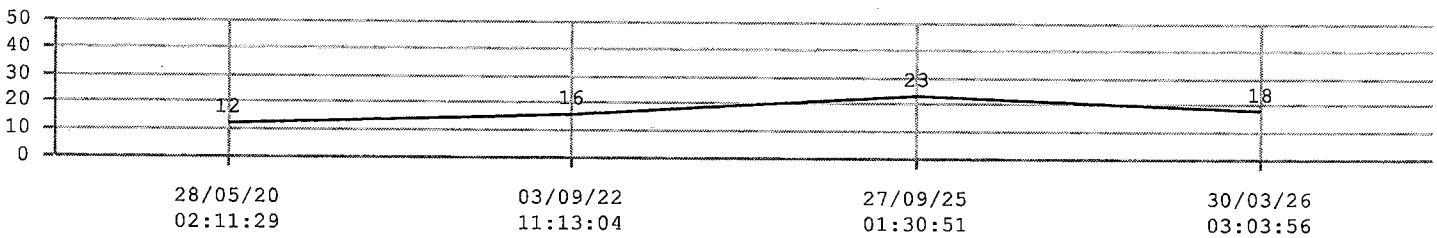

Exame assinado por Dr. Edipo Mendes E Silva - CRF 540453

Sífilis, anticorpos totais treponêmicos

Material: Soro
Método: Imunoensaio de eletroquimioluminescência (ECLIA)

Coleta: 30/03/2026 - 03:03:56
Liberação: 01/04/2026 - 23:15:06

Resultado Não Reagente

Quantitativo 0,10 Índice

Valor de referência: Não reagente: índice inferior a 1,00
Reagente.....: índice superior ou igual a 1,00

Nota:

O resultado laboratorial indica o estado sorológico do indivíduo e deve ser associado à sua história clínica e/ou epidemiológica.
Atenção para novo método, nota, intervalo de referência e layout a partir de 20/05/2024.

Liberado por Dra. Cristiana Zorzanello Feitosa - CRBM 20499

ASSINATURA DIGITAL

BED7B2918E8FA2B923EABAF0E7DFAC8069849182407ADE8A978ABBA075C2AFAEBC0E6741EBD307

A interpretação dos resultados dos exames laboratoriais deve basear-se no valor preditivo do teste.
Registro Laboratório Clínico: CRBM 2020-6376-101. CNES: 0262943. Responsável Técnico: Simone Ferreira Santiago CRBM 5497
Registro Laboratório Patologia: CREMESP 992119 Responsável Técnico Patologia: Dr. Moacyr Pezati Rigueiro CRM-SP 54709
Responsável Técnico: Rosa Maria Ferreira da Silva CRBM 10683 CNES: 5352711



Av. Alzira Santana, S/N
78135-626 - Várzea Grande - MT
CNPJ: 47.673.793/0231-14
Tel: (65) 3615-0700

Pedido : 8020515049 **O.S :** 3509-67475-420 **Data Entrada:** 27/09/2025 - 01:30:51
Paciente : GRACY KELLEN ALBUQUERQUE GUIMARAES **Data Impressão:** 16/04/2026 - 10:31:58
Data Nasc.: 28/02/1985 **Idade:** 40 anos
Solicitante: RUBIA CAMILA SCHNEIDERS CRM MT 15636
Unidade de coleta: Hosp. Mun. Várzea Grande - Hosp. Mun. Várzea Grande **Fonte pagadora :** Prefeitura de Várzea Grande
Página: 1/3

Reação de VDRL (Modificado)

Material: Soro **Coleta:** 27/09/2025 - 01:30:51
Método: Floclulação **Liberção:** 27/09/2025 - 03:00:07

VDRL **Não Reagente**

Valor de referência: Não reagente

Nota:

- Todos os resultados positivos devem ser submetidos a pesquisa sérica de anticorpos treponêmicos (Portaria nº 2.012, de 19 de outubro de 2016).
- O resultado laboratorial indica o estado sorológico do indivíduo e deve ser associado à sua história clínica e/ou epidemiológica.

Exame assinado por Dra. Crislaine Aparecida da Silva - CRBM:
9583

Hepatite B, antígeno HBs (HBsAg)

Material: Soro **Coleta:** 27/09/2025 - 01:30:51
Método: Imunoensaio de eletroquimioluminescência (ECLIA) **Liberção:** 29/09/2025 - 08:57:00

Resultado **Não Reagente**

Quantitativo **0,36 Índice**

Valor de referência: Não reagente...: índice inferior a 0,90
Indeterminado: índice superior ou igual a 0,90 e inferior a 1,00
Reagente.....: índice superior ou igual a 1,00

Nota:

- Resultados não reagentes: em caso de suspeita de infecção pelo vírus da Hepatite B (HBV), uma nova amostra deverá ser coletada 30 dias após a data da coleta desta amostra para a realização de um novo teste.
- Resultados reagentes: devem ser acompanhados pela pesquisa complementar com teste molecular para a confirmação de infecção ativa pelo HBV.
- Resultados falso reagentes ou falso não reagentes podem acontecer por variação analítica do imunoensaio, pela presença de interferentes ou como característica singular com que a infecção pode progredir em diferentes indivíduos.
- A vacina contra a hepatite B faz parte do calendário de vacinação da criança. Além disso, ela está disponível nas salas de vacina do SUS para todas as pessoas, independentemente de idade e/ou condições de vulnerabilidade, e para as situações previstas no Manual dos Centros de Referência para Imunobiológicos Especiais. (Calendário Nacional de Vacinação do Sistema Único de Saúde/Política Nacional de Imunizações - PNI)

Referência: Manual Técnico para o Diagnóstico das Hepatites Virais / Ministério da Saúde.
Atenção para novo método, nota, intervalo de referência e layout a partir de 27/05/2024.

Liberado por Dra. Emanuele Ap. Vigilato Ferreira - CRBM 9771

ASSINATURA DIGITAL

18EDDEECE091B0607EE0010EBFB20332E251A040E0BF40918284AE5E60A0D02E2CFCA16F1CDB1

A interpretação dos resultados dos exames laboratoriais deve basear-se no valor preditivo do teste.
Registro Laboratório Clínico: CRBM 2020-6376-101. CNES: 0262943. Responsável Técnico: Simone Ferreira Santiago CRBM 5497
Registro Laboratório Patologia: CREMESP 992119 Responsável Técnico Patologia: Dr. Moacyr Pezati Rigueiro CRM-SP 54709
Responsável Técnico: Rosa Maria Ferreira da Silva CRBM 10683 CNES: 5352711



Av. Alzira Santana, S/N
78135-626 - Várzea Grande - MT
CNPJ: 47.673.793/0231-14
Tel: (65) 3615-0700

Pedido : 8020515049 **O.S :** 3509-67475-420 **Data Entrada:** 27/09/2025 - 01:30:51
Paciente : GRACY KELLEN ALBUQUERQUE GUIMARAES **Data Impressão:** 16/04/2026 - 10:31:58
Data Nasc.: 28/02/1985 **Idade:** 40 anos
Solicitante: RUBIA CAMILA SCHNEIDERS CRM MT 15636
Unidade de coleta: Hosp. Mun. Várzea Grande - Hosp. Mun. Várzea Grande **Fonte pagadora :** Prefeitura de Várzea Grande
Página: 2/3

Urina I

Material: Urina (jato médio) **Coleta:** 27/09/2025 - 01:30:51
Método: Manual e/ou Automação - Citometria de Fluxo **Liberação:** 27/09/2025 - 04:09:44

			Valor de Referência
Densidade	1030		1005 até 1030
pH	6,0		5,0 até 6,0
Proteína	Negativo		
Valor de referência : Negativo			
	+ Equivale a aproximadamente 30 mg/dL		
	+ + Equivale a aproximadamente 100 mg/dL		
	+ + + Equivale a aproximadamente 300 mg/dL		
Glicose	Negativo		Negativo
Bilirrubina	Negativo		Negativo
Cetona	Negativo		Negativo
Sangue	Negativo		Negativo
Nitrito	Negativo		Negativo
Urobilinogenio	Normal		Normal
Células epiteliais	Raras		Raras
Leucócitos	6.000	/mL	Até 20.000 /mL
Hemácias	1.000	/mL	Até 20.000 /mL
Cristais	Ausentes		Ausentes
Cilindros	Ausentes	/mL	Ausentes
Bactérias	1,0 a 2,0	/mL	Inferior a 1,0 /mL

- Nota:**
- A presença de sangue, sem contagem alterada de hemácias no sedimento, pode ocorrer por fatores pré analíticos ou por condições clínicas associadas.
 - A presença de bactérias na urina, sem leucocitúria, pode estar relacionada a falta de antisepsia antes da micção ou devido à bacteriúria assintomática.
 - A presença de leucocitúria e contagem de bactérias abaixo da referência pode estar associada a distúrbios não infecciosos.
 - Resultado Negativo para Nitrito não exclui a presença de bacteriúria.
 - Sugere-se correlacionar os resultados obtidos com os dados clínicos do paciente.

Referência: EFLM_Urinalysis_Guideline_2023
Fundamentals of urine & body fluid analysis / Nancy A. Brunzel - 3rd ed
Atenção para novo layout e intervalo de referência a partir de 02/06/2025.

Amostra coletada pelo paciente ou responsável.

Exame assinado por Dra. Crislaine Aparecida da Silva - CRBM:
9583

ASSINATURA DIGITAL

18EDDEECEE091B0607EE0010EBFB20332E251A040E0BF40918284AE5E60A0D02E2CFCA16F1CDB1

A interpretação dos resultados dos exames laboratoriais deve basear-se no valor preditivo do teste.
Registro Laboratório Clínico: CRBM 2020-6376-101. CNES: 0262943. Responsável Técnico: Simone Ferreira Santiago CRBM 5497
Registro Laboratório Patologia: CREMESP 992119 Responsável Técnico Patologia: Dr. Moacyr Pezati Rigueiro CRM-SP 54709
Responsável Técnico: Rosa Maria Ferreira da Silva CRBM 10683 CNES: 5352711



Av. Alzira Santana, S/N
78135-626 - Várzea Grande - MT
CNPJ: 47.673.793/0231-14
Tel: (65) 3615-0700

Pedido : 8020515049 **O.S :** 3509-67475-420 **Data Entrada:** 27/09/2025 - 01:30:51
Paciente : GRACY KELLEN ALBUQUERQUE GUIMARAES **Data Impressão:** 16/04/2026 - 10:31:58
Data Nasc.: 28/02/1985 **Idade:** 40 anos
Solicitante: RUBIA CAMILA SCHNEIDERS CRM MT 15636
Unidade de coleta: Hosp. Mun. Várzea Grande - Hosp. Mun. Várzea Grande **Fonte pagadora :** Prefeitura de Várzea Grande
Página: 3/3

Anticorpos Anti-HIV

Material: Soro **Coleta:** 27/09/2025 - 01:30:51
Método: Imunoensaio de eletroquimioluminescência (ECLIA) 4ª geração **Liberação:** 28/09/2025 - 17:14:30

Resultado (Etapa I)

Não Reagente

Quantitativo

0,21 S/CO

Valor de referência: Não reagente: inferior a 1,00 S/CO
Reagente.....: superior ou igual a 1,00 S/CO

Lote 812447
Validade 31/05/2026

Interpretação final do resultado **Amostra Não Reagente para HIV**

Resultado obtido conforme estabelecido pela Portaria nº29, de 17 de dezembro de 2013. Persistindo a suspeita de infecção pelo HIV, uma nova amostra deverá ser coletada 30 dias após a data da coleta desta amostra.
Exame realizado de acordo com o fluxograma 6 para o diagnóstico laboratorial da infecção pelo HIV em indivíduos com idade acima de 18 meses segundo Manual Técnico para o Diagnóstico da infecção pelo HIV em Adultos e Crianças / Ministério da Saúde.

Nota: * S/CO: sinal da amostra/cutoff

- Imunoensaio de 4ª geração: pesquisa simultânea de antígenos p24 do HIV e anticorpos anti-HIV-1 (grupo M e O) e anti-HIV-2
- A detecção de anticorpos anti-HIV em crianças com idade inferior a dezoito meses não caracteriza infecção, devido a transferência dos anticorpos maternos anti - HIV através da placenta, sendo necessária a realização de testes moleculares para a confirmação do diagnóstico, como a quantificação do RNA viral (Carga Viral). NOTA INFORMATIVA Nº 20/2020-CGAHV/DCCI/SVS/MS.

Referência: Ministério da Saúde. Manual técnico para o diagnóstico da infecção pelo HIV.
Atenção para novo intervalo de referência, método, nota e layout a partir de 27/05/2024.

Liberado por Dra. Thayna Lacerda de Oliveira Correa - CRBM 30415

ASSINATURA DIGITAL

18EDDEECEE091B0607EE0010EBFB20332E251A040E0BF40918284AE5E60A0D02E2CFCA16F1CDB1

A interpretação dos resultados dos exames laboratoriais deve basear-se no valor preditivo do teste.
Registro Laboratório Clínico: CRBM 2020-6376-101. CNES: 0262943. Responsável Técnico: Simone Ferreira Santiago CRBM 5497
Registro Laboratório Patologia: CREMESP 992119 Responsável Técnico Patologia: Dr. Moacyr Pezati Rigueiro CRM-SP 54709
Responsável Técnico: Rosa Maria Ferreira da Silva CRBM 10683 CNES: 5352711



Av. Alzira Santana, S/N
78135-626 - Várzea Grande - MT
CNPJ: 47.673.793/0231-14
Tel: (65) 3615-0700

Pedido : 8024163332 O.S : 3509-67659-840 Data Entrada: 30/03/2026 - 03:03:56
Paciente : GRACY KELLEN ALBUQUERQUE GUIMARAES Data Impressão: 11/04/2026 - 02:57:11
Data Nasc.: 28/02/1985 Idade: 41 anos
Solicitante: ROBERTO MORAIS CRM MT 14928
Unidade de coleta:Hosp. Mun. Várzea Grande - Hosp. Mun.Várzea Grande Fonte pagadora : Prefeitura de Várzea Grande
Página: 6/10

Sódio

Material: Soro Coleta: 30/03/2026 - 03:03:56
Método: Potenciometria eletrodo ion-especifico Liberação: 30/03/2026 - 04:19:43

Resultado 138 mmol/L

Valor de referência: Adultos.....: 137 a 145 mmol/L
0 a 1 ano...: 139 a 145 mmol/L
2 a 9 anos.: 136 a 145 mmol/L

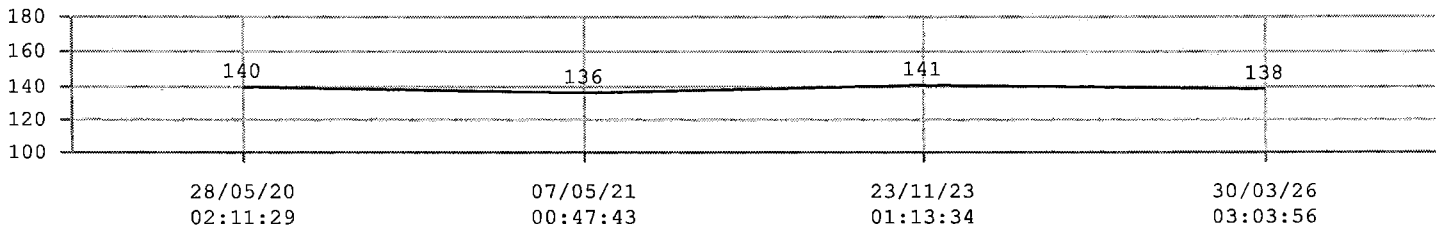

Exame assinado por Dr. Edipo Mendes E Silva - CRF 540453

Potássio

Material: Soro Coleta: 30/03/2026 - 03:03:56
Método: Potenciometria eletrodo ion-especifico Liberação: 30/03/2026 - 04:19:44

Resultado 3,6 mmol/L

Valor de referência: 3,5 ate 5,1 mmol/L

Nota:
A pseudo-hiperpotassemia pode ser suspeitada quando nao houver causa aparente para concentracoes elevadas de potassio. Nestes casos, sugerimos nova coleta a critério medico.

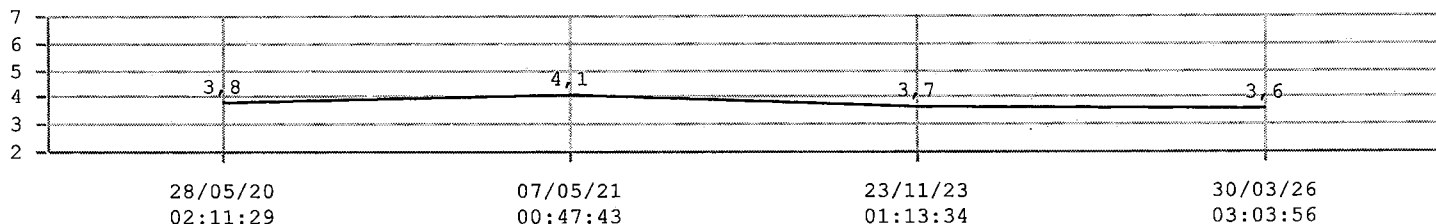

Exame assinado por Dr. Edipo Mendes E Silva - CRF 540453

ASSINATURA DIGITAL

BED7B2918E8FA2B923EABAF0E7DFAC8069849182407ADE8A978ABBA075C2AFAEBC0E6741EBD307

A interpretação dos resultados dos exames laboratoriais deve basear-se no valor preditivo do teste.
Registro Laboratório Clínico: CRBM 2020-6376-101. CNES: 0262943. Responsável Técnico: Simone Ferreira Santiago CRBM 5497
Registro Laboratório Patologia: CREMESP 992119 Responsável Técnico Patologia: Dr. Moacyr Pezati Rigueiro CRM-SP 54709
Responsável Técnico: Rosa Maria Ferreira da Silva CRBM 10683 CNES: 5352711



Av. Alzira Santana, S/N
78135-626 - Várzea Grande - MT
CNPJ: 47.673.793/0231-14
Tel: (65) 3615-0700

Pedido : 8024163332 O.S : 3509-67659-840 Data Entrada: 30/03/2026 - 03:03:56
Paciente : GRACY KELLEN ALBUQUERQUE GUIMARAES Data Impressão: 11/04/2026 - 02:57:11
Data Nasc.: 28/02/1985 Idade: 41 anos
Solicitante: ROBERTO MORAIS CRM MT 14928
Unidade de coleta:Hosp. Mun. Várzea Grande - Hosp. Mun.Várzea Grande Fonte pagadora : Prefeitura de Várzea Grande
Página: 6/10

Sódio

Material: Soro Coleta: 30/03/2026 - 03:03:56
Método: Potenciometria eletrodo ion-especifico Liberação: 30/03/2026 - 04:19:43

Resultado 138 mmol/L

Valor de referência: Adultos.....: 137 a 145 mmol/L
0 a 1 ano...: 139 a 145 mmol/L
2 a 9 anos.: 136 a 145 mmol/L

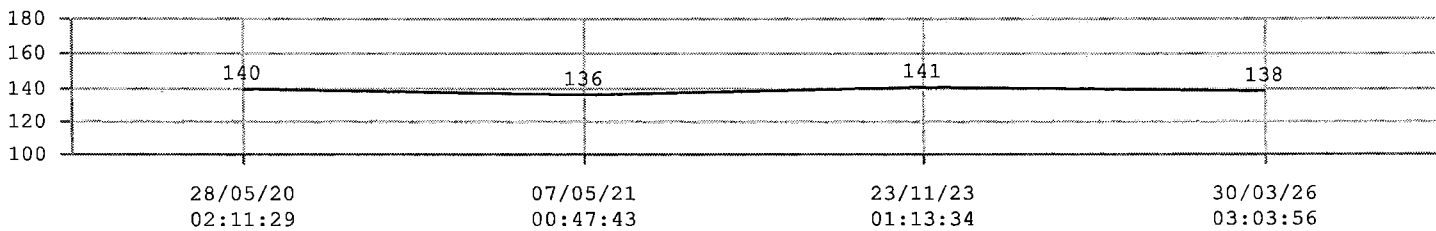

Exame assinado por Dr. Edipo Mendes E Silva - CRF 540453

Potássio

Material: Soro Coleta: 30/03/2026 - 03:03:56
Método: Potenciometria eletrodo ion-especifico Liberação: 30/03/2026 - 04:19:44

Resultado 3,6 mmol/L

Valor de referência: 3,5 ate 5,1 mmol/L

Nota:
A pseudo-hiperpotassemia pode ser suspeitada quando nao houver causa aparente para concentracoes elevadas de potassio. Nestes casos, sugerimos nova coleta a critério medico.

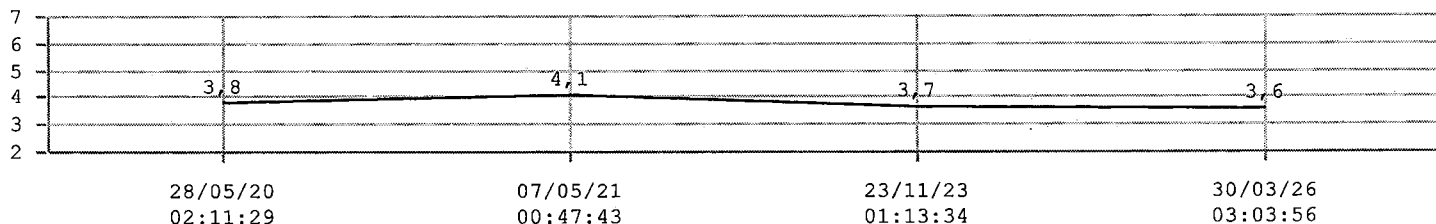

Exame assinado por Dr. Edipo Mendes E Silva - CRF 540453

ASSINATURA DIGITAL

BED7B2918E8FA2B923EABAF0E7DFAC8069849182407ADE8A978ABBA075C2AFAEBC0E6741EBD307

A interpretação dos resultados dos exames laboratoriais deve basear-se no valor preditivo do teste.
Registro Laboratório Clínico: CRBM 2020-6376-101. CNES: 0262943. Responsável Técnico: Simone Ferreira Santiago CRBM 5497
Registro Laboratório Patologia: CREMESP 992119 Responsável Técnico Patologia: Dr. Moacyr Pezati Rigueiro CRM-SP 54709
Responsável Técnico: Rosa Maria Ferreira da Silva CRBM 10683 CNES: 5352711



Av. Alzira Santana, S/N
78135-626 - Várzea Grande - MT
CNPJ: 47.673.793/0231-14
Tel: (65) 3615-0700

Pedido : 8024163332 O.S : 3509-67659-840 Data Entrada: 30/03/2026 - 03:03:56
Paciente : GRACY KELLEN ALBUQUERQUE GUIMARAES Data Impressão: 11/04/2026 - 02:57:11
Data Nasc.: 28/02/1985 Idade: 41 anos
Solicitante: ROBERTO MORAIS CRM MT 14928
Unidade de coleta: Hosp. Mun. Várzea Grande - Hosp. Mun. Várzea Grande Fonte pagadora : Prefeitura de Várzea Grande
Página: 3/10

Ureia, sérica

Material: Soro
Método: Colorimétrico - QS

Coleta: 30/03/2026 - 03:03:56
Liberação: 30/03/2026 - 04:22:39

Resultado 27,0 mg/dL

Valor de referência: Adultos
Masculino : 19 a 43 mg/dL
Feminino : 15 a 36 mg/dL

Idade (anos)	Masculino/Feminino
0 a 15 (dias)	7 a 50 mg/dL
15 dias a 1 ano	8 a 37 mg/dL
1 a 10	20 a 49 mg/dL
11 a 19 (masculino)	17 a 46 mg/dL
11 a 19 (feminino)	17 a 42 mg/dL

Atenção para o novo intervalo de referência a partir de 08/09/2022.

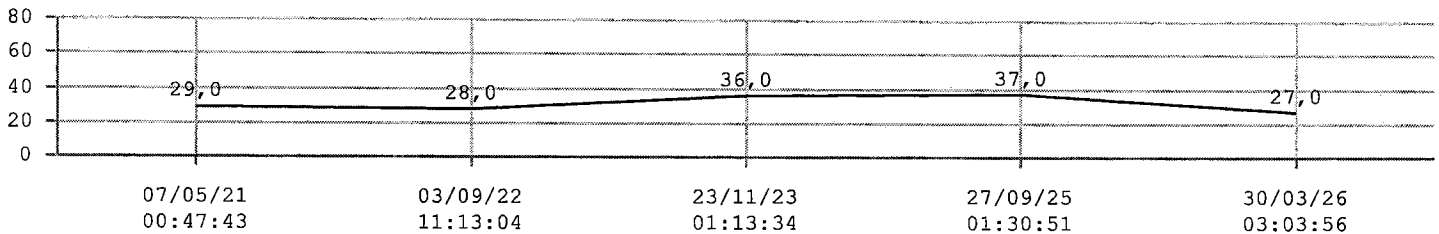

Exame assinado por Dr. Edipo Mendes E Silva - CRF 540453

ASSINATURA DIGITAL

BED7B2918E8FA2B923EABAF0E7DFAC8069849182407ADE8A978ABBA075C2AFAEBC0E6741EBD307

A interpretação dos resultados dos exames laboratoriais deve basear-se no valor preditivo do teste.
Registro Laboratório Clínico: CRBM 2020-6376-101. CNES: 0262943. Responsável Técnico: Simone Ferreira Santiago CRBM 5497
Registro Laboratório Patologia: CREMESP 992119 Responsável Técnico Patologia: Dr. Moacyr Pezati Rigueiro CRM-SP 54709
Responsável Técnico: Rosa Maria Ferreira da Silva CRBM 10683 CNES: 5352711

Freq 70 . Ritmo sinusal.....eixo P normal, freq V 60- 99

PR 139
QRSD 82
QT 421
QTc 455

--EIXO--

P -9
QRS -2
T 1

- ECG NORMAL -

Dr. Daniel Perceval A. Diehl
Hemodinamica
Cardiologia Intervencionista
CRM-MT 5989 / RQE 4168

12 derivs: posicionamento padrão

Unconfirmed Diagnosis

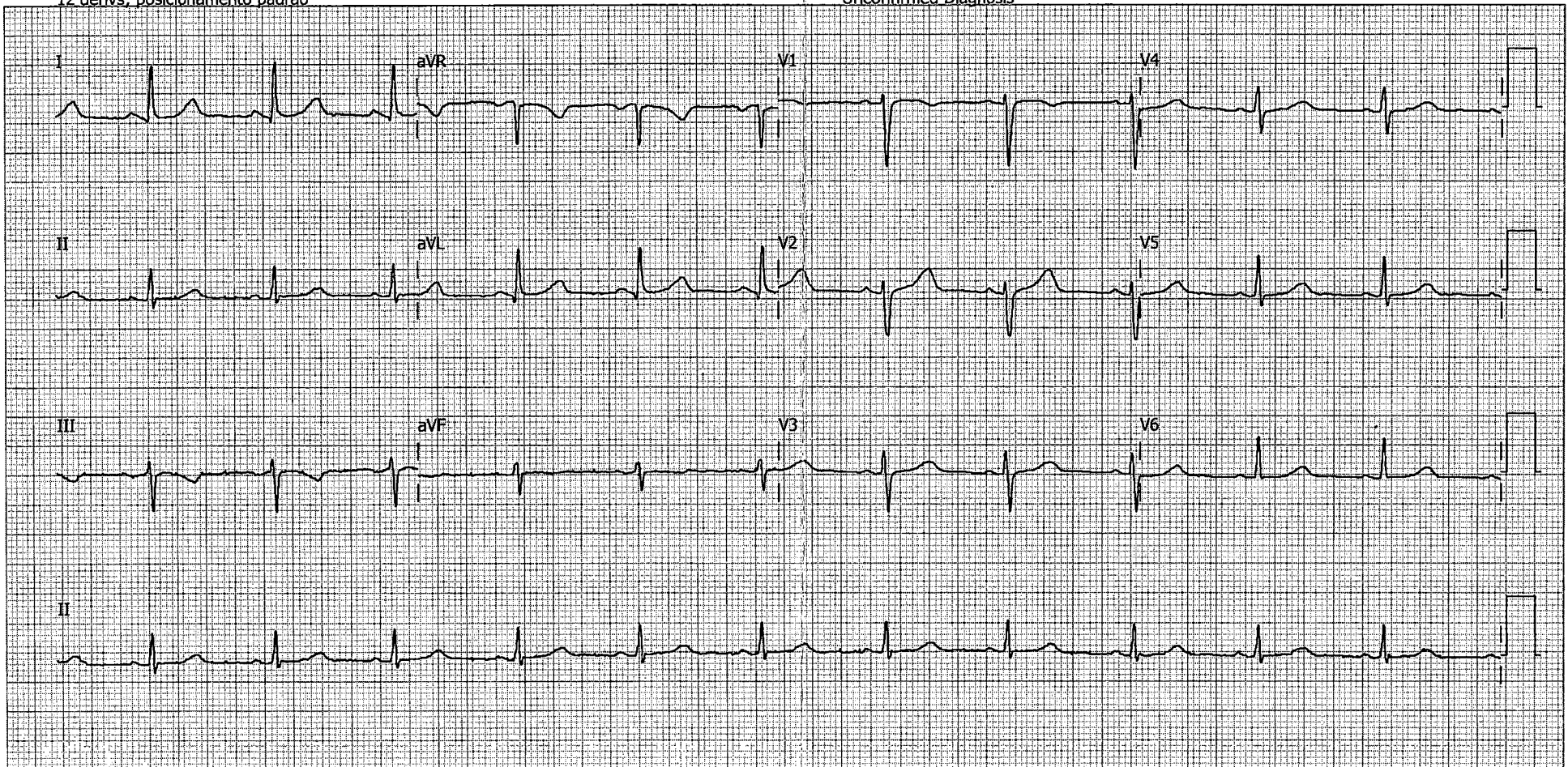



Av. Alzira Santana, S/N
78135-626 - Várzea Grande - MT
CNPJ: 47.673.793/0231-14
Tel: (65) 3615-0700

Pedido : 8020515049 **O.S :** 3509-67475-420 **Data Entrada:** 27/09/2025 - 01:30:51
Paciente : GRACY KELLEN ALBUQUERQUE GUIMARAES **Data Impressão:** 16/04/2026 - 10:31:58
Data Nasc.: 28/02/1985 **Idade:** 40 anos
Solicitante: RUBIA CAMILA SCHNEIDERS CRM MT 15636
Unidade de coleta: Hosp. Mun. Várzea Grande - Hosp. Mun. Várzea Grande **Fonte pagadora :** Prefeitura de Várzea Grande
Página: 2/3

Urina I

Material: Urina (jato médio) **Coleta:** 27/09/2025 - 01:30:51
Método: Manual e/ou Automação - Citometria de Fluxo **Liberação:** 27/09/2025 - 04:09:44

			Valor de Referência
Densidade	1030		1005 até 1030
pH	6,0		5,0 até 6,0
Proteína	Negativo		
Valor de referência : Negativo			
	+ Equivale a aproximadamente 30 mg/dL		
	+ + Equivale a aproximadamente 100 mg/dL		
	+ + + Equivale a aproximadamente 300 mg/dL		
Glicose	Negativo		Negativo
Bilirrubina	Negativo		Negativo
Cetona	Negativo		Negativo
Sangue	Negativo		Negativo
Nitrito	Negativo		Negativo
Urobilinogenio	Normal		Normal
Células epiteliais	Raras		Raras
Leucócitos	6.000	/mL	Até 20.000 /mL
Hemácias	1.000	/mL	Até 20.000 /mL
Cristais	Ausentes		Ausentes
Cilindros	Ausentes	/mL	Ausentes
Bactérias	1,0 a 2,0	/mL	Inferior a 1,0 /mL

- Nota:**
- A presença de sangue, sem contagem alterada de hemácias no sedimento, pode ocorrer por fatores pré analíticos ou por condições clínicas associadas.
 - A presença de bactérias na urina, sem leucocitúria, pode estar relacionada a falta de antisepsia antes da micção ou devido à bacteriúria assintomática.
 - A presença de leucocitúria e contagem de bactérias abaixo da referência pode estar associada a distúrbios não infecciosos.
 - Resultado Negativo para Nitrito não exclui a presença de bacteriúria.
 - Sugere-se correlacionar os resultados obtidos com os dados clínicos do paciente.

Referência: EFLM_Urinalysis_Guideline_2023
Fundamentals of urine & body fluid analysis / Nancy A. Brunzel - 3rd ed
Atenção para novo layout e intervalo de referência a partir de 02/06/2025.

Amostra coletada pelo paciente ou responsável.

Exame assinado por Dra. Crislaine Aparecida da Silva - CRBM:
9583

ASSINATURA DIGITAL

18EDDEECEE091B0607EE0010EBFB20332E251A040E0BF40918284AE5E60A0D02E2CFCA16F1CDB1

A interpretação dos resultados dos exames laboratoriais deve basear-se no valor preditivo do teste.
Registro Laboratório Clínico: CRBM 2020-6376-101. CNES: 0262943. Responsável Técnico: Simone Ferreira Santiago CRBM 5497
Registro Laboratório Patologia: CREMESP 992119 Responsável Técnico Patologia: Dr. Moacyr Pezati Rigueiro CRM-SP 54709
Responsável Técnico: Rosa Maria Ferreira da Silva CRBM 10683 CNES: 5352711



Av. Alzira Santana, S/N
78135-626 - Várzea Grande - MT
CNPJ: 47.673.793/0231-14
Tel: (65) 3615-0700

Pedido : 8020515049 **O.S :** 3509-67475-420 **Data Entrada:** 27/09/2025 - 01:30:51
Paciente : GRACY KELLEN ALBUQUERQUE GUIMARAES **Data Impressão:** 16/04/2026 - 10:31:58
Data Nasc.: 28/02/1985 **Idade:** 40 anos
Solicitante: RUBIA CAMILA SCHNEIDERS CRM MT 15636
Unidade de coleta: Hosp. Mun. Várzea Grande - Hosp. Mun. Várzea Grande **Fonte pagadora :** Prefeitura de Várzea Grande
Página: 3/3

Anticorpos Anti-HIV

Material: Soro **Coleta:** 27/09/2025 - 01:30:51
Método: Imunoensaio de eletroquimioluminescência (ECLIA) 4ª geração **Liberação:** 28/09/2025 - 17:14:30

Resultado (Etapa I)

Não Reagente

Quantitativo

0,21 S/CO

Valor de referência: Não reagente: inferior a 1,00 S/CO
Reagente.....: superior ou igual a 1,00 S/CO

Lote 812447
Validade 31/05/2026

Interpretação final do resultado **Amostra Não Reagente para HIV**

Resultado obtido conforme estabelecido pela Portaria nº29, de 17 de dezembro de 2013. Persistindo a suspeita de infecção pelo HIV, uma nova amostra deverá ser coletada 30 dias após a data da coleta desta amostra.
Exame realizado de acordo com o fluxograma 6 para o diagnóstico laboratorial da infecção pelo HIV em indivíduos com idade acima de 18 meses segundo Manual Técnico para o Diagnóstico da infecção pelo HIV em Adultos e Crianças / Ministério da Saúde.

Nota: * S/CO: sinal da amostra/cutoff

- Imunoensaio de 4ª geração: pesquisa simultânea de antígenos p24 do HIV e anticorpos anti-HIV-1 (grupo M e O) e anti-HIV-2
- A detecção de anticorpos anti-HIV em crianças com idade inferior a dezoito meses não caracteriza infecção, devido a transferência dos anticorpos maternos anti - HIV através da placenta, sendo necessária a realização de testes moleculares para a confirmação do diagnóstico, como a quantificação do RNA viral (Carga Viral). NOTA INFORMATIVA Nº 20/2020-CGAHV/DCCI/SVS/MS.

Referência: Ministério da Saúde. Manual técnico para o diagnóstico da infecção pelo HIV.
Atenção para novo intervalo de referência, método, nota e layout a partir de 27/05/2024.

Liberado por Dra. Thayna Lacerda de Oliveira Correa - CRBM 30415

ASSINATURA DIGITAL

18EDDEECEE091B0607EE0010EBFB20332E251A040E0BF40918284AE5E60A0D02E2CFCA16F1CDB1

A interpretação dos resultados dos exames laboratoriais deve basear-se no valor preditivo do teste.
Registro Laboratório Clínico: CRBM 2020-6376-101. CNES: 0262943. Responsável Técnico: Simone Ferreira Santiago CRBM 5497
Registro Laboratório Patologia: CREMESP 992119 Responsável Técnico Patologia: Dr. Moacyr Pezati Rigueiro CRM-SP 54709
Responsável Técnico: Rosa Maria Ferreira da Silva CRBM 10683 CNES: 5352711