



ATESTADO DE ACUIDADE VISUAL

CNPJ : 37457942000103 Fantasia : TRAEI TRANSFORMADORES ELETRICOS
Razão Social : TRAEI TRANSFORMADORES ELETRICOS LTDA
Endereço : RUA N N.º 244 Complemento : QUADRA 17
Cidade / UF : CUIABÁ / MT CEP : 78098400

Funcionário

Nome : Anthony Luiz da Silva Oliveira Setor: FORCA - LABORATORIO - FORCA
CPF : 06725652182 Cargo: LABORATORISTA III
RG : / Nascimento: 17/08/2003

Ficha de Acuidade Visual

Longe

Método de avaliação : Escala Optométrica de Snellen

SEM CORREÇÃO

OD: 20/10

OE: 20/10

COM CORREÇÃO

OD: /

OE: /

Perto

Método de avaliação : Tabela de Jaeger

CORREÇÃO : NÃO

RESULTADO OLHO DIREITO : J1

RESULTADO OLHO ESQUERDO : J1

Teste Cromático

Visão Cromatica: NORMAL

Usa lente/óculos: Não

Resultado: NORMAL

Cuiabá 27 de abril de 2026



Dr. João Batista de Almeida
Médico
CRM-MT 15709

Dr. João Batista de Almeida Junior
CRM-MT 15709
NIS 269.85078.64-6

Autenticação Assinatura :DC2A2CFA772469E4F9A735DBC8442091
Para validar a assinatura : <https://sistema.hismet.com.br/validacao.php>

CPF :067.256.521-82 Paciente :Anthony Luiz da Silva Oliveira RG :/
 CNPJ :37.457.942/0001-03 Razão :TRAEI TRANSFORMADORES ELETRICOS LTDA
 Nascimento :17/08/2003 Idade : 22 anos
 Motivo :Mudança de Riscos Ocupacionais Ceter :FORCA - LABORATORIO - FORCA
 Repouso :14h Função :LABORATORISTA III
 Data do Exame : 27/04/2026

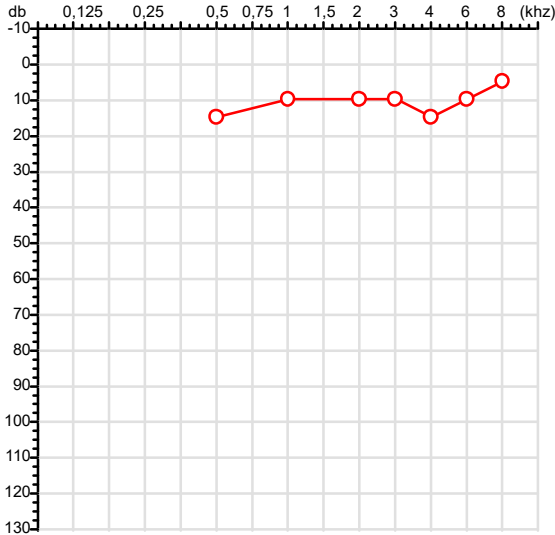
Orelha Direita



Audiometria

Orelha Esquerda

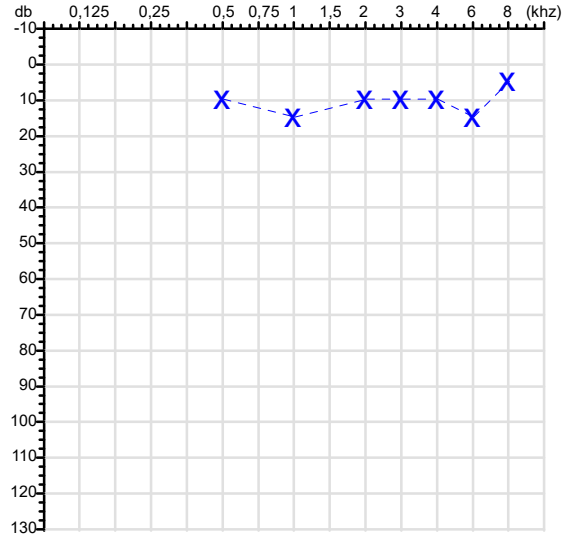

Aérea

Khz	0,25	0,5	1	2	3	4	6	8
OD db	NDG	15	10	10	10	15	10	5

Khz	0,25	0,5	1	2	3	4	6	8
OE db	NDG	10	15	10	10	10	15	5

Ossea

Khz	0,25	0,5	1	2	3	4	6
OD db	NDG	NDG	NDG	NDG	NDG	NDG	NDG

Khz	0,25	0,5	1	2	3	4	6
OE db	NDG	NDG	NDG	NDG	NDG	NDG	NDG

Médias Tritonais

Khz	0,5	1	2	=	3	4	6	=
OD db	15	10	10	12	10	15	10	12

Khz	0,5	1	2	=	3	4	6	=
OE db	10	15	10	12	10	10	15	12

Laudo Clínico OD

Audição normal

Laudo Clínico OE

Audição normal

Classificações: tipo de perda auditiva (Silman e Silvermam - 1997), grau de perda auditiva média 500khz, 1000khz e 2000khz (Lloyd e Kaplan - 1978) e configuração audiométrica (Silman e Silverman - 1997 - adaptada de Carhart, 1945 e Lloyd e Kaplan, 1978)

Classificações: tipo de perda auditiva (Silman e Silvermam - 1997), grau de perda auditiva média 500khz, 1000khz e 2000khz (Lloyd e Kaplan - 1978) e configuração audiométrica (Silman e Silverman - 1997 - adaptada de Carhart, 1945 e Lloyd e Kaplan, 1978)

Emanuel Sempio
 Fonoaudiólogo
 Audiologia Clínica e Ocupacional
 CRFa 5-5297-8

Emanuel Sempio
 Fonoaudiólogo
 CRFa 5 - 5297 - 8
 Assinatura eletrônica :87508E0C409966DD9910FFE6EC1377B7
 Para validar a assinatura : <https://sistema.hismet.com.br/validacao.php>

Anthony Luiz da Silva Oliveira
 ** Assinado por biometria **

Modelo do Audiometro :AVS500 - VIBRASOM
 Última Aferição :12/08/2025

Hiper Ventilação

F7-Rf
T3-Rf
T5-Rf
Fp1-Rf
F3-Rf
C3-Rf
P3-Rf
O1-Rf
F8-Rf
T4-Rf
T6-Rf
Fp2-Rf
F4-Rf
C4-Rf
P4-Rf
O2-Rf
Fz-Rf
Cz-Rf
Pz-Rf
Oz-Rf
FOTO-Rf



60µV

00:00:17,899

ANTHONNY LUIZ DA SILVA OLIVEIR(22 a e 8 m - M), Ex: 03382-01 (27/04/2026)

00:00:28,42

Montagem: Padrão; Velocidade : 25,00mm/s; Amplitude - EEG: 60,00µV/cm

Hiper Ventilação

F7-Rf
T3-Rf
T5-Rf
Fp1-Rf
F3-Rf
C3-Rf
P3-Rf
O1-Rf
F8-Rf
T4-Rf
T6-Rf
Fp2-Rf
F4-Rf
C4-Rf
P4-Rf
O2-Rf
Fz-Rf
Cz-Rf
Pz-Rf
Oz-Rf
FOTO-Rf



60µV

00:00:20,899

ANTHONNY LUIZ DA SILVA OLIVEIR(22 a e 8 m - M), Ex: 03382-01 (27/04/2026)

00:00:31,42

Montagem: Padrão; Velocidade : 25,00mm/s; Amplitude - EEG: 60,00µV/cm



F7-Rf
T3-Rf
T5-Rf
Fp1-Rf
F3-Rf
C3-Rf
P3-Rf
O1-Rf
F8-Rf
T4-Rf
T6-Rf
Fp2-Rf
F4-Rf
C4-Rf
P4-Rf
O2-Rf
Fz-Rf
Cz-Rf
Pz-Rf
Oz-Rf
FOTO-Rf



60µV

00:00:54,415

ANTHONNY LUIZ DA SILVA OLIVEIR(22 a e 8 m - M), Ex: 03382-01 (27/04/2026)

00:01:04,934

Montagem: Padrão; Velocidade : 25,00mm/s; Amplitude - EEG: 60,00µV/cm

Cod.: 580334	Paciente: Anthony Luiz da Silva Oliveira	Sexo: Masculino	Idade: 22 (A)
Atendido em: 27/04/2026	Profissional Solicitante: Dr.(a) Rafael Correa da Costa	Cadastro de Pessoas Físicas: CPF: 06725652182	Convênio: Hismet

GLICOSE EM JEJUM

76 mg/dL

Método: Enzimático Colorimétrico Material: Soro Coletado em: 27/04/2026 Liberado em: 27/04/2026 14:03

Valores de Referência:

70 a 99 mg/dL

Histórico de Resultados

102 mg/dL

14/03/2024

90 mg/dL

02/05/2025



Assinado Digitalmente

Dra. Julia Cristina da Silva
Biomédica
CRBM - 24963

A interpretação de qualquer teste com finalidade diagnóstica ou prognóstica depende de avaliação conjunta dos dados clínicos e da história médica do paciente.

Responsável Técnico: Bruno Bini Napoleão - CRBM 2121

Endereço: Av. General Vale,350, Bandeirantes.
Telefone:65-99295 3662

Cod.: 580334	Paciente: Anthony Luiz da Silva Oliveira	Sexo: Masculino	Idade: 22 (A)
Atendido em: 27/04/2026	Profissional Solicitante: Dr.(a) Rafael Correa da Costa	Cadastro de Pessoas Físicas: CPF: 06725652182	Convênio: Hismet

HEMOGRAMA

Método: Automação XNL550 Material: PLASMA EDTA Coletado em: 27/04/2026 Liberado em: 27/04/2026 13:50

Eritrograma

		Valores de Referência
Hemácias em milhões/ mm ³:	5,24	4,30 a 5,70/mm ³
Hemoglobina em g/dL.....:	13,9	13,5 a 17,5g/dL
Hematócrito em %.....:	42,1	39,0 a 50,0%
Vol. Glob. Média em fl.....:	80,3	80,0 a 95,0fl
Hem. Glob. Média em pg.....:	26,5	26,0 a 34,0pg
C.H. Glob. Média em g/dL.....:	33,0	31,0 a 36,0g/dL
RDW.....:	12,0	11,0 a 15,0%

Leucograma

Leucócitos.....:	7.380/mm³		3.500 a 10.000/mm ³
Neutrófilos.....:	76,3%	5.631/mm³	50 a 70 2000 a 7000
Blastos.....:	0,0%	0/mm³	0 0
Promielocitos.....:	0,0%	0/mm³	0 0
Mielocitos.....:	0,0%	0/mm³	0 0
Metamielocitos.....:	0,0%	0/mm³	0 0
Bastões.....:	0,0%	0/mm³	0 a 6 0 a 600
Segmentados.....:	76,3%	5.631/mm³	50 a 70 2000 a 7000
Eosinófilos.....:	0,9%	66/mm³	2 a 4 80 a 600
Basófilos.....:	0,3%	22/mm³	0 a 2 0 a 200
Linfócitos típicos.....:	16,4%	1.210/mm³	25 a 35 1000 a 3500
Linfócitos atípicos...:	0,0%	0/mm³	0 0
Monócitos.....:	6,1%	450/mm³	2 a 10 400 a 1000

Plaquetas

Plaquetas.....:	172.000/mm³	150.000 a 450.000/mm ³
VPM.....:	12,2/fl	6,7 a 10,0fl
Plaquetócrito.....:	0,210%	0,100 a 0,500%
PDW.....:	16,3	15,0 a 17,9%



Assinado Digitalmente



Dra. Julia Cristina da Silva
Biomédica
CRBM - 24963

A interpretação de qualquer teste com finalidade diagnóstica ou prognóstica depende de avaliação conjunta dos dados clínicos e da história médica do paciente.

Responsável Técnico: Bruno Bini Napoleão - CRBM 2121

Endereço: Av. General Vale,350, Bandeirantes.
Telefone:65-99295 3662

Protocolo:2604271133129

Data:27/04/2026

Paciente:ANTHONNY LUIZ DA SILVA OLIVEIRA

Nasc.:17/08/2003 RG :-

CPF:06725652182

Exame :RX COLUNA LOMBO SACRA AP / PERFIL

Resultado

CORPOS VERTEBRAIS VISUALIZADOS COM MORFOLOGIA E TEXTURA HABITUAIS.
APÓFISES ESPINHOSAS, TRANSVERSAS E PEDÍCULOS SEM ANORMALIDADES.
TRANSIÇÃO LOMBOSSACRA DE ASPECTO NORMAL.
ESPAÇOS DISCAIS DENTRO DOS LIMITES DA NORMALIDADE.
AUSÊNCIA DE ASSIMETRIAS EVIDENTES OU ESCOLIOSE DA COLUNA.
LINHA DE PESO PROJETADO ANTERIOR A BASE DO SACRO.



Dr. Leandro M. Colmanetti

Médico Radiologista CRM 5995 MT RQE 4585 MT

v1.0 Chave:<http://sistema.imaggi.com.br/validar.php?chave=516353843308508054618218267734>





**ATENDIMENTO CLÍNICO
EXAME N.º 817210**

Paciente

Nome : ANTHONNY LUIZ DA SILVA OLIVEIRA

CPF : 06725652182

Cargo : LABORATORISTA III

RG : /

Nascimento : 17/08/2003

AVALIAÇÃO PSICOLÓGICA

I.DESCRICÃO DE DEMANDA

A presente avaliação teve por objetivo cumprir o regimento de mudança de riscos ocupacionais com uso de uma entrevista, um teste psicométrico e o questionário SRQ 20. _____

II.PROCEDIMENTO

Para atender a demanda proposta foi realizada a aplicação do teste AC, que é considerado um teste que avalia a atenção concentrada e o formulário SRQ 20, sendo um instrumento de rastreamento psiquiátrico composto por vinte itens. _____

III.ANÁLISE

No geral obteve-se um resultado bom, obtendo percentil 80, o que representa um processo atencional médio superior, perante os sujeitos de sua mesma faixa etária e população. No questionário de rastreamento de transtornos mentais, o sujeito relatou não apresentar sintomas. Com estado mental aparentemente conservado. _____

IV.CONCLUSÃO

Em relação aos dados apresentados e analisados, mais as observações, há indícios de que o sujeito tem condições de exercer sua função em espaço confinado e/ou altura. _____

V. PRAZO DE VALIDADE DA AVALIAÇÃO

Considerando que a personalidade é dinâmica e multideterminada, esta avaliação será válida para o presente momento.

Cuiabá-MT, 27 de abril de 2026



Como validar o documento pelo ITI:
Leia o qr-code e siga as instruções na página que será aberta.

