



EUNICE MARTINS DE SOUZA E SILVA – Médica Oftalmologista

Laudo Oftalmológico

Ref: ANA MARIA JANUARIO DIAS

CPF: 536.593.411.34

Função: TÉCNICA DE ENFERMAGEM

Senso cromático: Ausência de Discromatopsia

Meios: Opacos

Biomicroscopia: ndn

Convergência: suficiente

Segmento anterior: ndn

Acuidade Visual S/Correção: OD: 20/20/<J6
OE: 20/60/<J6

Acuidade Visual C/Correção: OD: 20/20/J1
OE: 20/80/J1

Tonometria: OD:10 mmHg
OE:10 mmHg

Fundoscopia: **OD:** Macula com dispersão do brilho **OE:** Vítreo opaco, papilas normal.
Emergência de vasos sem alterações. Relação A-V, 3:2 retinas normais em **AO**.

Conclusão: Compatível com os padrões de normalidade visual, após correção óptica.

Cuiabá, 27 de Abril de 2026

EUNICE MARTINS DE
SOUZA E
SILVA:10893245100

Assinado de forma digital por
EUNICE MARTINS DE SOUZA E
SILVA:10893245100

Dados: 2026.04.27 11:45:32 -04'00'

Dra. Eunice Martins de Souza e Silva – CRM 1.029

Médica Oftalmologista – RQE 996

NICOLAU ÁVILA CRUZ

MÉDICO PSQUIATRA CRM MT 2761 RQE 318

FHEMIG – RESIDÊNCIA MÉDICA CREDENCIADA PELO CNRM/MEC

PSQUIATRA CONCURSADO DA SECRETARIA DE ESTADO DE SAÚDE DO MATO GROSSO

CONCURSADO NA SECRETARIA MUNICIPAL DE SAÚDE DE VÁRZEA GRANDE

ESPECIALIZAÇÃO E MESTRADO EM PSICANÁLISE

Atesto para os devidos fins que a Sra. Ana Maria Januario Dias, RG 0834822 7 SSP MT e CPF 536 593 411 34, encontra-se no momento ao exame mental: com consciência clara, vígil, tenaz, orientada globalmente, pensamento com curso e conteúdo normais, ausência total de alterações de senso-percepção, eutímica e com juízo crítico preservado frente sua situação.

Conclusão: Exame Mental Normal e sem alterações psicopatológicas.

Nicolau Ávila Cruz
Médico Psiquiatra
CRM-MT 2761 RQE 318

Cuiabá – MT, 24 de abril de 2026.



CLÍNICA DE PSICOLOGIA RECONNECTAR

4. Análise

Com base nos dados colhidos durante a **Entrevista Psicológica**, a candidata demonstrou discurso coerente, boa capacidade de articulação e compreensão clara das responsabilidades técnicas e éticas. Sob a ótica da **Terapia Cognitivo-Comportamental (TCC)**, observou-se um repertório adequado de estratégias de enfrentamento (*coping*) diante de situações de pressão, com ausência de distorções cognitivas significativas que pudessem comprometer o julgamento clínico no exercício da profissão.

No que tange à aplicação do **Teste Palográfico**, os resultados quantitativos e qualitativos revelaram os seguintes indicadores:

- **Produtividade:** A candidata apresentou um rendimento de trabalho dentro da média, indicando boa capacidade de produção e agilidade na execução de tarefas rotineiras.
- **Ritmo (NOR):** O Nível de Oscilação Rítmica apresentou-se estável, sugerindo regularidade na execução das atividades e baixa suscetibilidade a erros por fadiga ou desatenção.
- **Controle Emocional:** A análise dos traços (inclinação, distanciamento e pressão) indica equilíbrio emocional satisfatório, com capacidade de manter a calma e a organização sob demanda externa.
- **Impulsividade:** Não foram detectados sinais de impulsividade patológica; a candidata demonstra capacidade de reflexão antes da ação, característica essencial para a administração de medicamentos e cuidados diretos ao paciente.

Os dados obtidos convergem para um perfil de personalidade resiliente, com foco atencional preservado e disposição para o trabalho em equipe multiprofissional.

5. Conclusão

Diante dos resultados expostos, conclui-se que a interessada, **ANA MARIA JANUÁRIO DIAS**, apresenta perfil psicológico compatível com as exigências do cargo de Técnico em Enfermagem da Secretaria Municipal de Saúde de Cuiabá-MT. Os instrumentos aplicados não revelaram contraindicações do ponto de vista psíquico, cognitivo ou comportamental.

Pelo exposto, este psicólogo emite o parecer de **APTIDÃO** para o exercício da função pleiteada.

Nota: Este laudo tem validade de 365 (trezentos e sessenta e cinco) dias a partir da data de sua emissão, sendo restrito à finalidade para a qual foi solicitado. O uso indevido deste documento é de responsabilidade do solicitante.

Psi. Orlando O. Souza

CRP 18/05039

Clínica de Psicologia Reconnectar

Cuiabá-MT, 23 de abril de 2026

Orlando O. Souza
Psicólogo
CRP - 18/05039

Ana Maria Januario Dias

DN : 05/07/1969
CPF : 536.593.411-34
RG ; 834822

LAUDO DE ELETROCARDIOGRAMA 20/04/26
RITMO SINUSAL
EIXO NORMAL
SEM SINAIS DE SOBRECARGAS
AUSENCIA DE BLOQUEIOS
INTERVALO PR NORMAL
QRS COM MORFOLOGIA , DURAÇÃO NORMAIS
INTERVALO QT COM MORFOLOGIA E DURAÇÃO NORMAL

IMPRESSÃO: NORMAL

OBSERVAÇÃO: ESTE É UM EXAME COMPLEMENTAR, DEVENDO LEVAR-SE CONSIDERAÇÃO HISTÓRIA CLÍNICA E EXAME CLÍNICO.

Samir Yoshio Matsumoto Bissi
Clínica Médica/Cardiologista
Arritmologia / Estimulação Cardíaca Artificial e Marcapasso
CRM-MT 6001
RQE 4263 RQE 4264 RQE 6685

Cuiabá, 20 de Abril de 2026

Samir Yoshio Matsumoto Bissi
Cardiologista - Arritmologia Arritmica
Estimulação Cardíaca Artificial
CRM/MT 6001

Dr(a). Samir Yoshio Matsumoto Bissi
CRM-MT 6001

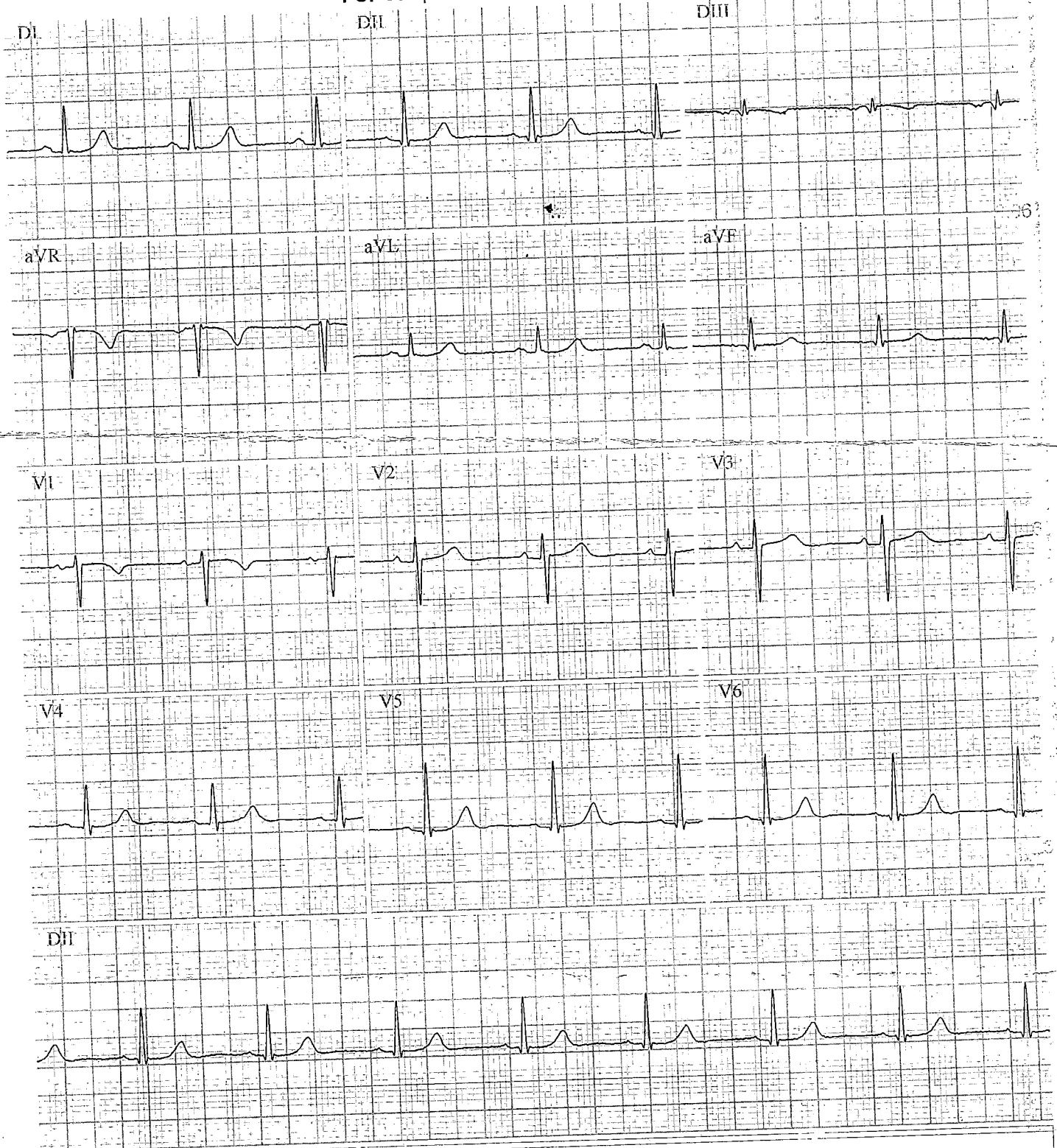



Nome : ANA MARIA JANUARIO DIAS
Idade : 56 anos 05/07/1969
CPF : 536.593.411-34
Médico(a) : LOUISE SAHIONE BITTENCOURT
Unidade : RECEPÇÃO - HOSPITAL AMECOR
F. Pagadora : UNIMED AMECOR CUIABA
Alvará Sanitário: 2086607

N° da O.S.: 001-67680-23
Data/Hora: 20/04/2026 - 07:50
RG : 08348227
Impressão: 25/04/2026 - 07:29

Pag.: 1/15

HEMOGRAMA

Material: Sangue total com EDTA
Método : Citometria de Fluxo Fluorescente

ERITROGRAMA

| | | Valor de referência: |
|--------------|------------------------------|-----------------------------------|
| Eritrócitos: | 3,95 milhões/mm ³ | 4,0 a 5,4 milhões/mm ³ |
| Hemoglobina: | 12,2 g/dL | 11,3 a 14,5 g/dL |
| Hematócrito: | 37,5 % | 36,0 a 48,0 % |
| V.C.M.: | 94,9 fL | 77 a 92 fL |
| H.C.M.: | 30,9 pg | 27 a 29 pg |
| C.H.C.M.: | 32,5 g/dL | 30 a 35 g/dL |
| RDW: | 13,2 % | 10,0 a 15,0 % |

LEUCOGRAMA

| | | | Valor de referência: |
|----------------------|------------------------|------------------------|--|
| Leucócitos: | 6.060 /mm ³ | | 4.000 a 11.000 /mm ³ |
| Blastos: | 0 % | 0 /mm ³ | 0 /mm ³ |
| Promielócitos: | 0 % | 0 /mm ³ | 0 /mm ³ |
| Mielócitos: | 0 % | 0 /mm ³ | 0 /mm ³ |
| Metamielócitos: | 0 % | 0 /mm ³ | 0 /mm ³ |
| Bastonetes: | 0 % | 0 /mm ³ | 2,0 a 4,0 % 100 a 400 /mm ³ |
| Segmentados: | 36 % | 2.194 /mm ³ | 36,0 a 66,0 % 2.000 a 7.500 /mm ³ |
| Eosinófilos: | 9 % | 545 /mm ³ | 2,0 a 4,0 % 100 a 400 /mm ³ |
| Basófilos: | 1 % | 61 /mm ³ | 0 a 1,0 % 0 a 100 /mm ³ |
| Linfócitos Típicos: | 41 % | 2.490 /mm ³ | 25,0 a 45,0 % 1.500 a 4.000 /mm ³ |
| Linfócitos Reativos: | 0 % | 0 /mm ³ | 0 % 0 |
| Prolinfócitos: | 0 % | 0 /mm ³ | 0 % 0 |
| Monócitos: | 13 % | 770 /mm ³ | 2,0 a 10,0 % 200 a 800 /mm ³ |

Plaquetas: 294 mil/mm³ 150 a 450 mil/mm³

VPM: 10,1

Exame automatizado, com validação das contagens e realização da análise morfológica por microscopia, quando necessário.

Coleta: 20/04/2026 - 08:01

Liberação: 20/04/2026 - 08:52

Exame assinado por Dra. Laryssa Monique Xavier Gonçalves CRBM 25121 3ª Região/MT

ASSINATURA DIGITAL

268BA00199D6743BEE3B4F03EEDD36E76703F2376A8B40C2F669F573E54CC1DA4F81090204DB0D3B

O valor preditivo dos testes laboratoriais depende do estado clínico-epidemiológico do(a) paciente: portanto somente o médico está habilitado a interpretá-los

Responsável Técnico Dr. Ezio Alessio CRBM 0600 - 3ª Região
www.diagnosticolaboratorial.com.br - Telefone (65) 3624-1950 - (65) 3624-6700
Av. Historiador Rubens de Mendonça - 898 - Baú



DIAGNÓSTICO ANÁLISES CLÍNICAS LABORATÓRIAL LTDA.
CRBM: 3ª Região Nº 12/1924 - CNES: 3675564
CNPJ: 05.162.424/0001-76



Nome : ANA MARIA JANUARIO DIAS
Idade : 56 anos 05/07/1969
CPF : 536.593.411-34
Médico(a) : LOUISE SAHIONE BITTENCOURT
Unidade : RECEPÇÃO - HOSPITAL AMECOR
F. Pagadora : UNIMED AMECOR CUIABA
Alvará Sanitário: 2086607

Nº da O.S.: 001-67680-23
Data/Hora: 20/04/2026 - 07:50
RG : 08348227
Impressão: 25/04/2026 - 07:29

Pag.: 9/15

GLICEMIA DE JEJUM

Material : Soro
Método : Colorimétrico por Química Seca - Microslide Vitros

Resultado : 112,00 mg/dL

Valor de Referência: 60,00 a 99,00 mg/dL

Anteriores: 03/04/2025 - 133,00 | 24/10/2022 - 111,00

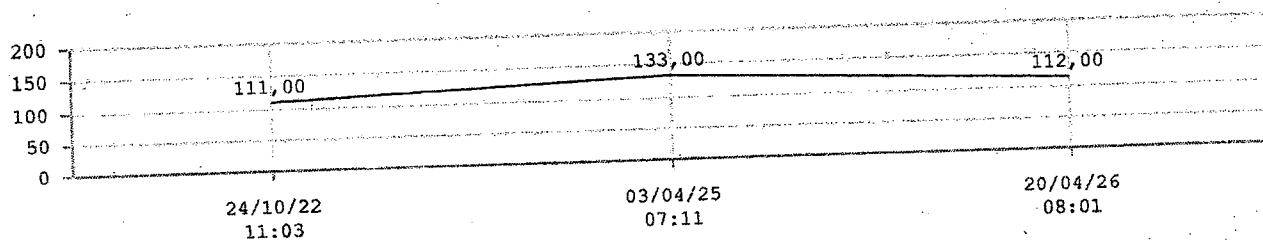

Coleta: 20/04/2026 - 08:01

Liberação: 20/04/2026 - 14:41

Exame assinado por Dra. Laryssa Monique Xavier Gonçalves CRBM 25121 3ª Região/MT

ASSINATURA DIGITAL

268BA00199D6743BEE3B4F03EEDD36E76703F2376A8B40C2F669F573E54CC1DA4F81090204DB0D3B.

O valor preditivo dos testes laboratoriais depende do estado clínico-epidemiológico do(a) paciente: portanto somente o médico está habilitado a interpretá-los

Responsável Técnico Dr. Ezio Alessio CRBM 0600 - 3ª Região
www.diagnosticolaboratorial.com.br - Telefone (65) 3624-1950 - (65) 3624-6700
Av. Historiador Rubens de Mendonça - 898 - Baú

Nome : ANA MARIA JANUARIO DIAS
Idade : 56 anos 05/07/1969
CPF : 536.593.411-34
Médico(a) : LUIGI RODRIGUES BRIANEZ
Unidade: : RECEPÇÃO - HOSPITAL AMECOR
F. Pagadora: UNIMED AMECOR CUIABA
Alvará Sanitário: 2086607

Nº da O.S.: 001-67680-23
Data/Hora: 20/04/2026 - 07:50
RG : 08348227
Impressão: 25/04/2026 - 07:29

Pag.: 1/5

HEPATITE B - ANTICORPOS TOTAIS CONTRA ANTÍGENO CENTRAL (ANTI-HBC)

Material : Soro
Método : Quimioluminescência

Resultado : Não reagente

Valor de Referência: Não reagente

Anteriores : 02/05/2025 - Não reagente

Coleta: 20/04/2026 - 08:01

Liberação: 22/04/2026 - 07:12

Exame assinado por Dra. Debora Lemos Martins de Amorim CRBM 11937 3ª Região/MT

HEPATITE B - ANTICORPO DE SUPERFÍCIE (ANTI-HBS)

Material: Soro
Método : Quimioluminescência

Leitura: 240,97

Resultado: Reagente

Valor de Referência:

Não Reagente: Inferior a 10,00 mUI/mL

Reagente: Superior ou igual a 10,00 mUI/mL

Coleta: 20/04/2026 - 08:01

Liberação: 22/04/2026 - 07:12

Exame assinado por Dra. Debora Lemos Martins de Amorim CRBM 11937 3ª Região/MT

Exame realizado pelo laboratório de Apoio.

DB Diagnóstico CNES: 4061934 / 9342656 / 2867192 / 7887582

ASSINATURA DIGITAL

1F531D2C842A2C1E1D587221482436583BF5FAFC516642030600374E38132C29416652273A2A

O valor preditivo dos testes laboratoriais depende do estado clínico-epidemiológico do(a) paciente: portanto somente o médico está habilitado a interpretá-los

Responsável Técnico Dr. Ezio Alessio CRBM 0600 - 3ª Região
www.diagnosticolaboratorial.com.br - Telefone (65) 3624-1950 - (65) 3624-6700
Av. Historiador Rubens de Mendonça - 898 - Baú

Nome : ANA MARIA JANUARIO DIAS
Idade : 56 anos 05/07/1969
CPF : 536.593.411-34
Médico(a) : LUIGI RODRIGUES BRIANEZ
Unidade : RECEPÇÃO - HOSPITAL AMECOR
F.Pagadora : UNIMED AMECOR CUIABA
Alvará Sanitário: 2086607

N° da O.S: 001-67680-23
Data/Hora: 20/04/2026 - 07:50
RG : 08348227
Impressão: 25/04/2026 - 07:29

Pag.: 2/5

HEPATITE B - ANTÍGENO DE SUPERFÍCIE (HBSAG)

Material: Soro
Método : Quimioluminescência

Valor de Referência:

Leitura: 0,30

Não Reagente.: Inferior a 0,90
Indeterminado: 0,90 a 1,00
Reagente.....: Superior a 1,00

Resultado: Não reagente

02/05/2025 - 0,38

Notas:

Conforme disposto na RDC n°786/ANVISA, de 05/05/2023, e atendendo o Manual técnico para o Diagnóstico das Hepatites Virais, do Ministério da Saúde.

Interpretação:

AMOSTRA NÃO REAGENTE PARA O ANTÍGENO DE SUPERFÍCIE DO VÍRUS DA HEPATITE B (HBsAg):

O resultado não reagente não exclui a possibilidade de infecção pelo HBV (vírus da Hepatite B). Há que se considerar o período da "Janela Imunológica". Em caso de suspeita de infecção pelo HBV, uma nova amostra deverá ser coletada 30 dias após a data da coleta desta amostra para a realização de um novo teste.

AMOSTRA REAGENTE PARA O ANTÍGENO DE SUPERFÍCIE DO VÍRUS DA HEPATITE B (HBsAg):

Somente será considerado resultado definitivamente reagente quando a amostra reagente para HBV em teste de triagem for reagente por um teste confirmatório (PCR).

Observações:

- 1) A sensibilidade e especificidade dos exames laboratoriais não correspondem a 100% e, portanto, é possível a ocorrência de resultados falso-positivos, falso-negativos ou mesmo discrepantes entre os diferentes testes realizados.
- 2) A interpretação de qualquer resultado laboratorial requer correlação de dados clínico-epidemiológicos, devendo ser realizada apenas pelo (a) médico (a).
- 3) A vacina contra a hepatite A faz parte do calendário de vacinação do SUS para crianças de 12 a 23 meses. Além disso, ela está disponível nos Centros de Referência para Imunobiológicos Especiais (CRIE), sendo indicada para as situações previstas em: <http://www.aids.gov.br/pagina/vacina-hepatites>.
- 4) A vacina contra a hepatite B faz parte do calendário de vacinação da criança, e está disponível nas salas de vacina do Sistema Único de Saúde (SUS) para as situações previstas em: <http://www.aids.gov.br/pagina/vacina-hepatites>.

Coleta: 20/04/2026 - 08:01

Liberação: 22/04/2026 - 07:12

Exame assinado por Dra. Debora Lemos Martins de Amorim CRBM 11937 3ª Região/MT

Exame realizado pelo laboratório de Apoio.

DB Diagnóstico CNES: 4061934 / 9342656 / 2867192 / 7887582

ASSINATURA DIGITAL

1F531D2C842A2C1E1D587221482436583BFAF5FAFC516642030600374E38132C29416652273A2A

O valor preditivo dos testes laboratoriais depende do estado clínico-epidemiológico do(a) paciente: portanto somente o médico está habilitado a interpretá-los

Responsável Técnico Dr. Ezio Alessio CRBM 0600 - 3ª Região
www.diagnosticolaboratorial.com.br - Telefone (65) 3624-1950 - (65) 3624-6700
Av. Historiador Rubens de Mendonça - 898 - Baú

Nome : ANA MARIA JANUARIO DIAS
Idade : 56 anos 05/07/1969
CPF : 536.593.411-34
Médico(a) : LUIGI RODRIGUES BRIANEZ
Unidade : RECEPÇÃO - HOSPITAL AMECOR
F. Pagadora : UNIMED AMECOR CUIABA
Alvará Sanitário: 2086607

Nº da O.S.: 001-67680-23
Data/Hora: 20/04/2026 - 07:50
RG : 08348227
Impressão: 25/04/2026 - 07:29

Pag.: 3/5

HEPATITE C - ANTICORPOS (ANTI-HCV)

Material: Soro
Método : Quimioluminescência

Leitura... : 0,12

Resultado: Não reagente

Valor de Referência:

Não reagente: Inferior a 1,00

Reagente....: Superior ou igual a 1,00

Nota:

Conforme disposto na RDC nº 978/ANVISA de 06/06/2025, e atendendo o manual técnico para o Diagnóstico das Hepatites Virais, do Ministério da Saúde.

INTERPRETAÇÃO:

- AMOSTRA NÃO REAGENTE PARA O ANTICORPO CONTRA O HCV (ANTI-HCV):

O resultado não reagente não exclui a possibilidade de infecção pelo vírus do HCV. Há que se considerar o período da "Janela Imunológica". Em caso de suspeita de infecção pelo HCV, uma nova amostra deverá ser coletada 30 dias após a data da coleta desta amostra para a realização de um novo teste.

- AMOSTRA REAGENTE PARA O ANTICORPO CONTRA O HCV (ANTI-HCV):

Somente será considerado resultado definitivamente reagente quando a amostra reagente para HCV em teste de triagem for reagente por um teste confirmatório (PCR).

OBSERVAÇÕES:

- 1) A sensibilidade e especificidade dos exames laboratoriais não correspondem a 100%, e, portanto, é possível a ocorrência de resultados falso-positivos, falso-negativos ou mesmo discrepantes entre os diferentes testes realizados para esta análise.
- 2) A interpretação de qualquer resultado laboratorial requer correlação de dados clínico-epidemiológicos, devendo ser realizada apenas pelo (a) médico (a).
- 3) A vacina contra a hepatite A faz parte do calendário de vacinação do SUS para crianças de 12 a 23 meses. Além disso, ela está disponível nos Centros de Referência para Imunobiológicos Especiais (CRIE), sendo indicada para as situações previstas em: <https://www.gov.br/saude/pt-br/assuntos/saude-de-a-a-z/c/calendario-nacional-de-vacinacao>
- 4) A vacina contra a hepatite B faz parte do calendário de vacinação da criança, e está disponível nas salas de vacinação do Sistema Único de Saúde (SUS) para

Coleta: 20/04/2026 - 08:01

Liberação: 22/04/2026 - 09:35

Exame assinado por Dra. Debora Lemos Martins de Amorim CRBM 11937 3ª Região/MT

Exame realizado pelo laboratório de Apoio.

DB Diagnóstico CNES: 4061934 / 9342656 / 2867192 / 7887582

ASSINATURA DIGITAL

1F531D2C842A2C1E1D587221482436583BFAF5FAFC516642030600374E38132C29416652273A2A

O valor preditivo dos testes laboratoriais depende do estado clínico-epidemiológico do(a) paciente: portanto somente o médico está habilitado a interpretá-los

Responsável Técnico Dr. Ezio Alessio CRBM 0600 - 3ª Região
www.diagnosticolaboratorial.com.br - Telefone (65) 3624-1950 - (65) 3624-6700
Av. Historiador Rubens de Mendonça - 898 - Baú

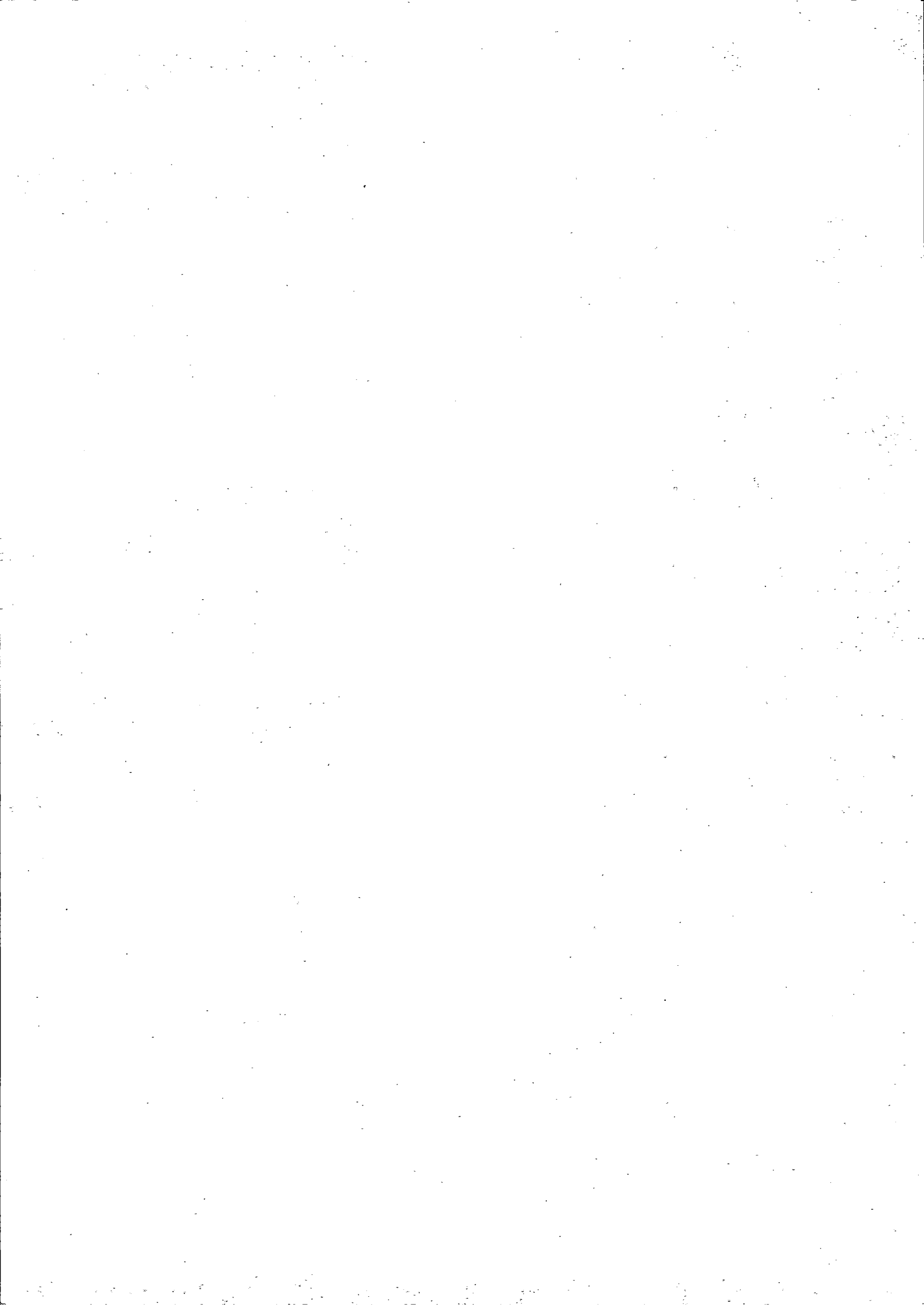

Nome : ANA MARIA JANUARIO DIAS
Idade : 56 anos 05/07/1969
CPF : 536.593.411-34
Médico(a) : LUIGI RODRIGUES BRIANEZ
Unidade: : RECEPÇÃO - HOSPITAL AMECOR
F. Pagadora: UNIMED AMECOR CUIABA
Alvará Sanitário: 2086607

Nº da O.S: 001-67680-23
Data/Hora: 20/04/2026 - 07:50
RG : 08348227
Impressão: 25/04/2026 - 07:29

Pag.: 1/5

HEPATITE B - ANTICORPOS TOTAIS CONTRA ANTÍGENO CENTRAL (ANTI-HBC)

Material : Soro
Método : Quimioluminescência

Resultado : Não reagente

Valor de Referência: Não reagente

Anteriores : 02/05/2025 - Não reagente

Coleta: 20/04/2026 - 08:01

Liberação: 22/04/2026 - 07:12

Exame assinado por Dra. Debora Lemos Martins de Amorim CRBM 11937 3ª Região/MT

HEPATITE B - ANTICORPO DE SUPERFÍCIE (ANTI-HBS)

Material: Soro
Método : Quimioluminescência

Leitura: 240,97

Resultado: Reagente

Valor de Referência:

Não Reagente: Inferior a 10,00 mUI/mL

Reagente: Superior ou igual a 10,00 mUI/mL

Coleta: 20/04/2026 - 08:01

Liberação: 22/04/2026 - 07:12

Exame assinado por Dra. Debora Lemos Martins de Amorim CRBM 11937 3ª Região/MT

Exame realizado pelo laboratório de Apoio.

DB Diagnóstico CNES: 4061934 / 9342656 / 2867192 / 7887582

ASSINATURA DIGITAL

1F531D2C842A2C1E1D587221482436583BF5FAFC516642030600374E38132C29416652273A2A

O valor preditivo dos testes laboratoriais depende do estado clínico-epidemiológico do(a) paciente: portanto somente o médico está habilitado a interpretá-los

Responsável Técnico Dr. Ezio Alessio CRBM 0600 - 3ª Região
www.diagnosticolaboratorial.com.br - Telefone (65) 3624-1950 - (65) 3624-6700
Av. Historiador Rubens de Mendonça - 898 - Baú

Nome : ANA MARIA JANUARIO DIAS
Idade : 56 anos 05/07/1969
CPF : 536.593.411-34
Médico(a) : LUIGI RODRIGUES BRIANEZ
Unidade : RECEPÇÃO - HOSPITAL AMECOR
F.Pagadora : UNIMED AMECOR CUIABA
Alvará Sanitário: 2086607

N° da O.S: 001-67680-23
Data/Hora: 20/04/2026 - 07:50
RG : 08348227
Impressão: 25/04/2026 - 07:29

Pag.: 2/5

HEPATITE B - ANTÍGENO DE SUPERFÍCIE (HBSAG)

Material: Soro
Método : Quimioluminescência

Valor de Referência:

Leitura: 0,30

Não Reagente.: Inferior a 0,90
Indeterminado: 0,90 a 1,00
Reagente.....: Superior a 1,00

Resultado: Não reagente

02/05/2025 - 0,38

Notas:

Conforme disposto na RDC n°786/ANVISA, de 05/05/2023, e atendendo o Manual técnico para o Diagnóstico das Hepatites Virais, do Ministério da Saúde.

Interpretação:

AMOSTRA NÃO REAGENTE PARA O ANTÍGENO DE SUPERFÍCIE DO VÍRUS DA HEPATITE B (HBsAg):

O resultado não reagente não exclui a possibilidade de infecção pelo HBV (vírus da Hepatite B). Há que se considerar o período da "Janela Imunológica". Em caso de suspeita de infecção pelo HBV, uma nova amostra deverá ser coletada 30 dias após a data da coleta desta amostra para a realização de um novo teste.

AMOSTRA REAGENTE PARA O ANTÍGENO DE SUPERFÍCIE DO VÍRUS DA HEPATITE B (HBsAg):

Somente será considerado resultado definitivamente reagente quando a amostra reagente para HBV em teste de triagem for reagente por um teste confirmatório (PCR).

Observações:

- 1) A sensibilidade e especificidade dos exames laboratoriais não correspondem a 100% e, portanto, é possível a ocorrência de resultados falso-positivos, falso-negativos ou mesmo discrepantes entre os diferentes testes realizados.
- 2) A interpretação de qualquer resultado laboratorial requer correlação de dados clínico-epidemiológicos, devendo ser realizada apenas pelo (a) médico (a).
- 3) A vacina contra a hepatite A faz parte do calendário de vacinação do SUS para crianças de 12 a 23 meses. Além disso, ela está disponível nos Centros de Referência para Imunobiológicos Especiais (CRIE), sendo indicada para as situações previstas em: <http://www.aids.gov.br/pagina/vacina-hepatites>.
- 4) A vacina contra a hepatite B faz parte do calendário de vacinação da criança, e está disponível nas salas de vacina do Sistema Único de Saúde (SUS) para as situações previstas em: <http://www.aids.gov.br/pagina/vacina-hepatites>.

Coleta: 20/04/2026 - 08:01

Liberação: 22/04/2026 - 07:12

Exame assinado por Dra. Debora Lemos Martins de Amorim CRBM 11937 3ª Região/MT

Exame realizado pelo laboratório de Apoio.

DB Diagnóstico CNES: 4061934 / 9342656 / 2867192 / 7887582

ASSINATURA DIGITAL

1F531D2C842A2C1E1D587221482436583BFAF5FAFC516642030600374E38132C29416652273A2A

O valor preditivo dos testes laboratoriais depende do estado clínico-epidemiológico do(a) paciente: portanto somente o médico está habilitado a interpretá-los

Responsável Técnico Dr. Ezio Alessio CRBM 0600 - 3ª Região
www.diagnosticolaboratorial.com.br - Telefone (65) 3624-1950 - (65) 3624-6700
Av. Historiador Rubens de Mendonça - 898 - Baú

Nome : ANA MARIA JANUARIO DIAS
Idade : 56 anos 05/07/1969
CPF : 536.593.411-34
Médico(a) : LUIGI RODRIGUES BRIANEZ
Unidade : RECEPÇÃO - HOSPITAL AMECOR
F. Pagadora : UNIMED AMECOR CUIABA
Alvará Sanitário: 2086607

Nº da O.S.: 001-67680-23
Data/Hora: 20/04/2026 - 07:50
RG : 08348227
Impressão: 25/04/2026 - 07:29

Pag.: 3/5

HEPATITE C - ANTICORPOS (ANTI-HCV)

Material: Soro
Método : Quimioluminescência

Leitura... : 0,12

Resultado: Não reagente

Valor de Referência:

Não reagente: Inferior a 1,00

Reagente....: Superior ou igual a 1,00

Nota:

Conforme disposto na RDC nº 978/ANVISA de 06/06/2025, e atendendo o manual técnico para o Diagnóstico das Hepatites Virais, do Ministério da Saúde.

INTERPRETAÇÃO:

- AMOSTRA NÃO REAGENTE PARA O ANTICORPO CONTRA O HCV (ANTI-HCV):

O resultado não reagente não exclui a possibilidade de infecção pelo vírus do HCV. Há que se considerar o período da "Janela Imunológica". Em caso de suspeita de infecção pelo HCV, uma nova amostra deverá ser coletada 30 dias após a data da coleta desta amostra para a realização de um novo teste.

- AMOSTRA REAGENTE PARA O ANTICORPO CONTRA O HCV (ANTI-HCV):

Somente será considerado resultado definitivamente reagente quando a amostra reagente para HCV em teste de triagem for reagente por um teste confirmatório (PCR).

OBSERVAÇÕES:

- 1) A sensibilidade e especificidade dos exames laboratoriais não correspondem a 100%, e, portanto, é possível a ocorrência de resultados falso-positivos, falso-negativos ou mesmo discrepantes entre os diferentes testes realizados para esta análise.
- 2) A interpretação de qualquer resultado laboratorial requer correlação de dados clínico-epidemiológicos, devendo ser realizada apenas pelo (a) médico (a).
- 3) A vacina contra a hepatite A faz parte do calendário de vacinação do SUS para crianças de 12 a 23 meses. Além disso, ela está disponível nos Centros de Referência para Imunobiológicos Especiais (CRIE), sendo indicada para as situações previstas em: <https://www.gov.br/saude/pt-br/assuntos/saude-de-a-a-z/c/calendario-nacional-de-vacinacao>
- 4) A vacina contra a hepatite B faz parte do calendário de vacinação da criança, e está disponível nas salas de vacinação do Sistema Único de Saúde (SUS) para

Coleta: 20/04/2026 - 08:01

Liberação: 22/04/2026 - 09:35

Exame assinado por Dra. Debora Lemos Martins de Amorim CRBM 11937 3ª Região/MT

Exame realizado pelo laboratório de Apoio.

DB Diagnóstico CNES: 4061934 / 9342656 / 2867192 / 7887582

ASSINATURA DIGITAL

1F531D2C842A2C1E1D587221482436583BFAF5FAFC516642030600374E38132C29416652273A2A

O valor preditivo dos testes laboratoriais depende do estado clínico-epidemiológico do(a) paciente: portanto somente o médico está habilitado a interpretá-los

Responsável Técnico Dr. Ezio Alessio CRBM 0600 - 3ª Região
www.diagnosticolaboratorial.com.br - Telefone (65) 3624-1950 - (65) 3624-6700
Av. Historiador Rubens de Mendonça - 898 - Baú

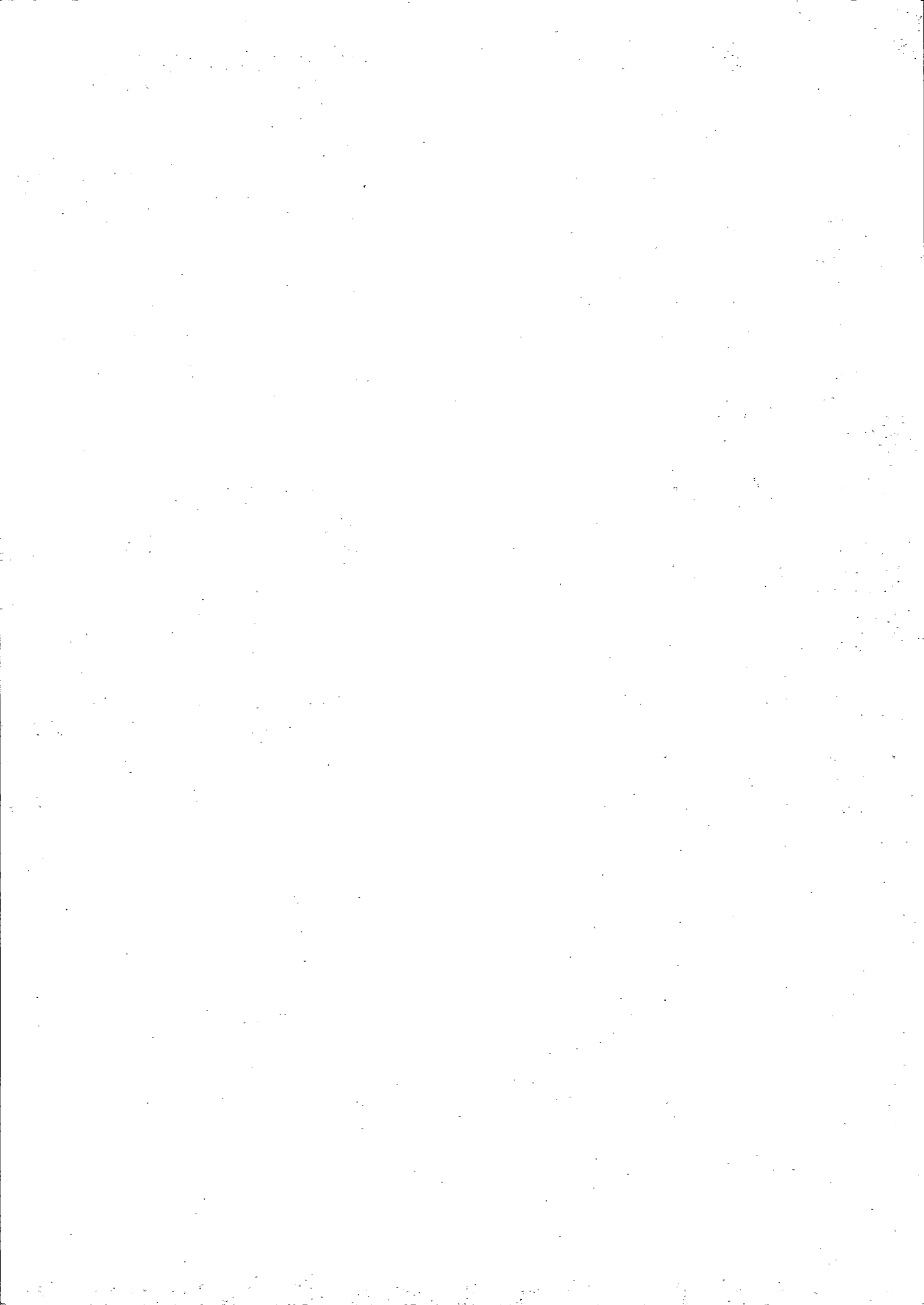

Nome : ANA MARIA JANUARIO DIAS
Idade : 56 anos 05/07/1969
CPF : 536.593.411-34
Médico(a) : LUIGI RODRIGUES BRIANEZ
Unidade: : RECEPÇÃO - HOSPITAL AMECOR
F. Pagadora: UNIMED AMECOR CUIABA
Alvará Sanitário: 2086607

Nº da O.S.: 001-67680-23
Data/Hora: 20/04/2026 - 07:50
RG : 08348227
Impressão: 25/04/2026 - 07:29

Pag.: 1/5

HEPATITE B - ANTICORPOS TOTAIS CONTRA ANTÍGENO CENTRAL (ANTI-HBC)

Material : Soro
Método : Quimioluminescência

Resultado : Não reagente

Valor de Referência: Não reagente

Anteriores : 02/05/2025 - Não reagente

Coleta: 20/04/2026 - 08:01

Liberação: 22/04/2026 - 07:12

Exame assinado por Dra. Debora Lemos Martins de Amorim CRBM 11937 3ª Região/MT

HEPATITE B - ANTICORPO DE SUPERFÍCIE (ANTI-HBS)

Material: Soro
Método : Quimioluminescência

Leitura: 240,97

Resultado: Reagente

Valor de Referência:

Não Reagente: Inferior a 10,00 mUI/mL

Reagente: Superior ou igual a 10,00 mUI/mL

Coleta: 20/04/2026 - 08:01

Liberação: 22/04/2026 - 07:12

Exame assinado por Dra. Debora Lemos Martins de Amorim CRBM 11937 3ª Região/MT

Exame realizado pelo laboratório de Apoio.

DB Diagnóstico CNES: 4061934 / 9342656 / 2867192 / 7887582

ASSINATURA DIGITAL

1F531D2C842A2C1E1D587221482436583BF5FAFC516642030600374E38132C29416652273A2A

O valor preditivo dos testes laboratoriais depende do estado clínico-epidemiológico do(a) paciente: portanto somente o médico está habilitado a interpretá-los

Responsável Técnico Dr. Ezio Alessio CRBM 0600 - 3ª Região
www.diagnosticolaboratorial.com.br - Telefone (65) 3624-1950 - (65) 3624-6700
Av. Historiador Rubens de Mendonça - 898 - Baú

Nome : ANA MARIA JANUARIO DIAS
Idade : 56 anos 05/07/1969
CPF : 536.593.411-34
Médico(a) : LUIGI RODRIGUES BRIANEZ
Unidade : RECEPÇÃO - HOSPITAL AMECOR
F.Pagadora : UNIMED AMECOR CUIABA
Alvará Sanitário: 2086607

Nº da O.S: 001-67680-23
Data/Hora: 20/04/2026 - 07:50
RG : 08348227
Impressão: 25/04/2026 - 07:29

Pag.: 2/5

HEPATITE B - ANTÍGENO DE SUPERFÍCIE (HBSAG)

Material: Soro
Método : Quimioluminescência

Valor de Referência:

Leitura: 0,30

Não Reagente.: Inferior a 0,90
Indeterminado: 0,90 a 1,00
Reagente.....: Superior a 1,00

Resultado: Não reagente

02/05/2025 - 0,38

Notas:

Conforme disposto na RDC nº786/ANVISA, de 05/05/2023, e atendendo o Manual técnico para o Diagnóstico das Hepatites Virais, do Ministério da Saúde.

Interpretação:

AMOSTRA NÃO REAGENTE PARA O ANTÍGENO DE SUPERFÍCIE DO VÍRUS DA HEPATITE B (HBsAg):

O resultado não reagente não exclui a possibilidade de infecção pelo HBV (vírus da Hepatite B). Há que se considerar o período da "Janela Imunológica". Em caso de suspeita de infecção pelo HBV, uma nova amostra deverá ser coletada 30 dias após a data da coleta desta amostra para a realização de um novo teste.

AMOSTRA REAGENTE PARA O ANTÍGENO DE SUPERFÍCIE DO VÍRUS DA HEPATITE B (HBsAg):

Somente será considerado resultado definitivamente reagente quando a amostra reagente para HBV em teste de triagem for reagente por um teste confirmatório (PCR).

Observações:

- 1) A sensibilidade e especificidade dos exames laboratoriais não correspondem a 100% e, portanto, é possível a ocorrência de resultados falso-positivos, falso-negativos ou mesmo discrepantes entre os diferentes testes realizados.
- 2) A interpretação de qualquer resultado laboratorial requer correlação de dados clínico-epidemiológicos, devendo ser realizada apenas pelo (a) médico (a).
- 3) A vacina contra a hepatite A faz parte do calendário de vacinação do SUS para crianças de 12 a 23 meses. Além disso, ela está disponível nos Centros de Referência para Imunobiológicos Especiais (CRIE), sendo indicada para as situações previstas em: <http://www.aids.gov.br/pagina/vacina-hepatites>.
- 4) A vacina contra a hepatite B faz parte do calendário de vacinação da criança, e está disponível nas salas de vacina do Sistema Único de Saúde (SUS) para as situações previstas em: <http://www.aids.gov.br/pagina/vacina-hepatites>.

Coleta: 20/04/2026 - 08:01

Liberação: 22/04/2026 - 07:12

Exame assinado por Dra. Debora Lemos Martins de Amorim CRBM 11937 3ª Região/MT

Exame realizado pelo laboratório de Apoio.

DB Diagnóstico CNES: 4061934 / 9342656 / 2867192 / 7887582

ASSINATURA DIGITAL

1F531D2C842A2C1E1D587221482436583BFAF5FAFC516642030600374E38132C29416652273A2A

O valor preditivo dos testes laboratoriais depende do estado clínico-epidemiológico do(a) paciente: portanto somente o médico está habilitado a interpretá-los

Responsável Técnico Dr. Ezio Alessio CRBM 0600 - 3ª Região
www.diagnosticolaboratorial.com.br - Telefone (65) 3624-1950 - (65) 3624-6700
Av. Historiador Rubens de Mendonça - 898 - Baú

Nome : ANA MARIA JANUARIO DIAS
Idade : 56 anos 05/07/1969
CPF : 536.593.411-34
Médico(a) : LUIGI RODRIGUES BRIANEZ
Unidade : RECEPÇÃO - HOSPITAL AMECOR
F. Pagadora : UNIMED AMECOR CUIABA
Alvará Sanitário: 2086607

Nº da O.S.: 001-67680-23
Data/Hora: 20/04/2026 - 07:50
RG : 08348227
Impressão: 25/04/2026 - 07:29

Pag.: 3/5

HEPATITE C - ANTICORPOS (ANTI-HCV)

Material: Soro
Método : Quimioluminescência

Leitura... : 0,12

Resultado: Não reagente

Valor de Referência:

Não reagente: Inferior a 1,00

Reagente....: Superior ou igual a 1,00

Nota:

Conforme disposto na RDC nº 978/ANVISA de 06/06/2025, e atendendo o manual técnico para o Diagnóstico das Hepatites Virais, do Ministério da Saúde.

INTERPRETAÇÃO:

- AMOSTRA NÃO REAGENTE PARA O ANTICORPO CONTRA O HCV (ANTI-HCV):

O resultado não reagente não exclui a possibilidade de infecção pelo vírus do HCV. Há que se considerar o período da "Janela Imunológica". Em caso de suspeita de infecção pelo HCV, uma nova amostra deverá ser coletada 30 dias após a data da coleta desta amostra para a realização de um novo teste.

- AMOSTRA REAGENTE PARA O ANTICORPO CONTRA O HCV (ANTI-HCV):

Somente será considerado resultado definitivamente reagente quando a amostra reagente para HCV em teste de triagem for reagente por um teste confirmatório (PCR).

OBSERVAÇÕES:

- 1) A sensibilidade e especificidade dos exames laboratoriais não correspondem a 100%, e, portanto, é possível a ocorrência de resultados falso-positivos, falso-negativos ou mesmo discrepantes entre os diferentes testes realizados para esta análise.
- 2) A interpretação de qualquer resultado laboratorial requer correlação de dados clínico-epidemiológicos, devendo ser realizada apenas pelo (a) médico (a).
- 3) A vacina contra a hepatite A faz parte do calendário de vacinação do SUS para crianças de 12 a 23 meses. Além disso, ela está disponível nos Centros de Referência para Imunobiológicos Especiais (CRIE), sendo indicada para as situações previstas em: <https://www.gov.br/saude/pt-br/assuntos/saude-de-a-a-z/c/calendario-nacional-de-vacinacao>
- 4) A vacina contra a hepatite B faz parte do calendário de vacinação da criança, e está disponível nas salas de vacinação do Sistema Único de Saúde (SUS) para

Coleta: 20/04/2026 - 08:01

Liberação: 22/04/2026 - 09:35

Exame assinado por Dra. Debora Lemos Martins de Amorim CRBM 11937 3ª Região/MT

Exame realizado pelo laboratório de Apoio.

DB Diagnóstico CNES: 4061934 / 9342656 / 2867192 / 7887582

ASSINATURA DIGITAL

1F531D2C842A2C1E1D587221482436583BFAF5FAFC516642030600374E38132C29416652273A2A

O valor preditivo dos testes laboratoriais depende do estado clínico-epidemiológico do(a) paciente: portanto somente o médico está habilitado a interpretá-los

Responsável Técnico Dr. Ezio Alessio CRBM 0600 - 3ª Região
www.diagnosticolaboratorial.com.br - Telefone (65) 3624-1950 - (65) 3624-6700
Av. Historiador Rubens de Mendonça - 898 - Baú

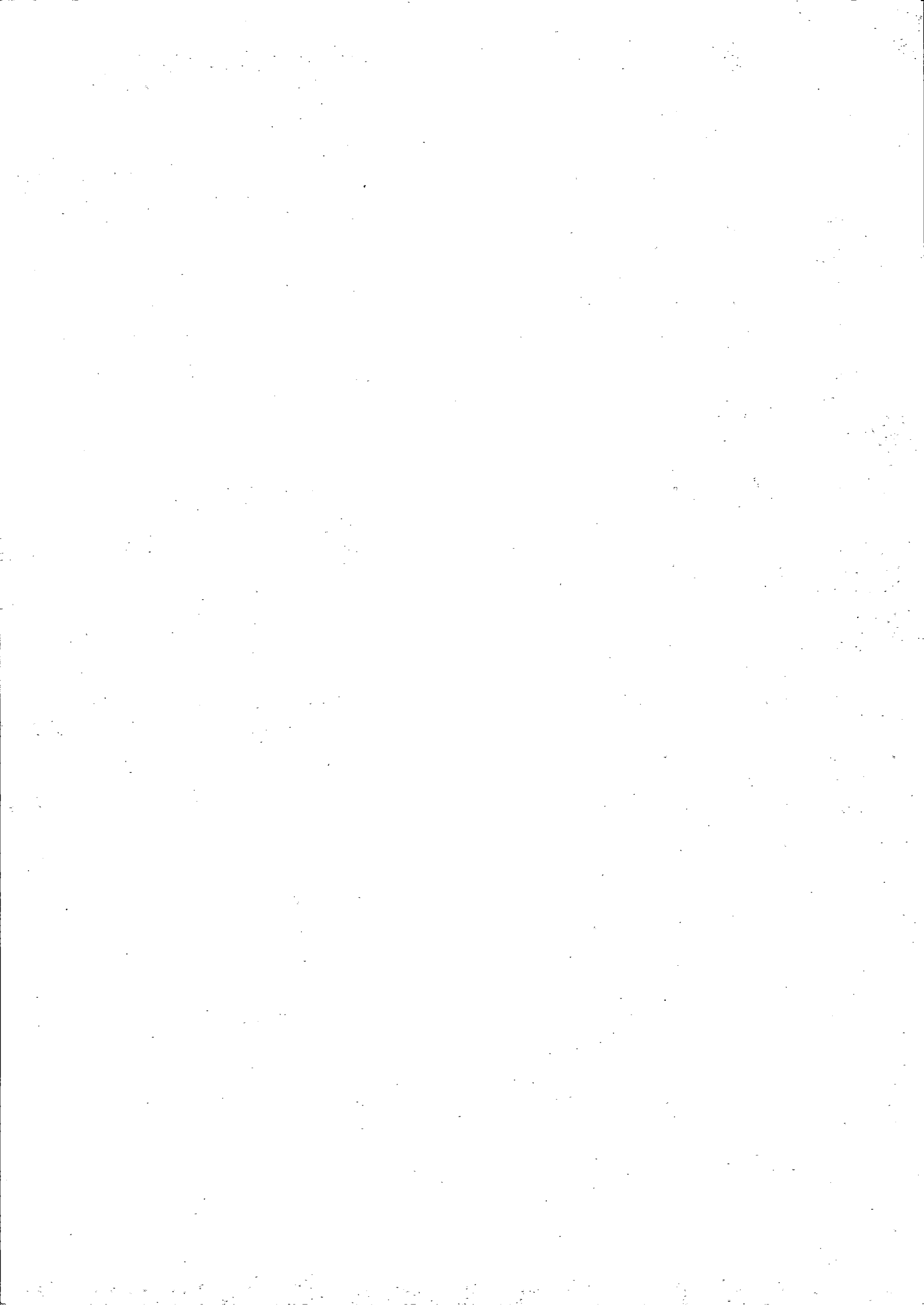

| | | | |
|----------------------------|--|--|---------------------|
| Cod.: 580404 | Paciente: Ana Maria Januario Dias | Sexo: Feminino | Idade: 56 (A) |
| Atendido em: 27/04/2026 | Profissional Solicitante: Dr.(a) Rafael Correa da Costa | Cadastro de Pessoas Físicas: CPF: 53659341134 | Convênio: Hismet |

VDRL

Não Reagente

Método: Floclulação Material: Soro Coletado em: 27/04/2026 Liberado em: 27/04/2026 16:28

Valores de Referência:
Não Reagente



Assinado Digitalmente

Dra. Julia Cristina da Silva
Biomédica
CRBM - 24963

A interpretação de qualquer teste com finalidade diagnóstica ou prognóstica depende de avaliação conjunta dos dados clínicos e da história médica do paciente.

Responsável Técnico: Bruno Bini Napoleão - CRBM 2121

Endereço: Av. General Vale,350, Bandeirantes.
Telefone:65-99295 3662



Nome : ANA MARIA JANUARIO DIAS
Idade : 56 anos 05/07/1969
CPF : 536.593.411-34
Médico(a) : LOUISE SAHIONE BITTENCOURT
Unidade : RECEPÇÃO - HOSPITAL AMECOR
F. Pagadora : UNIMED AMECOR CUIABA
Alvará Sanitário: 2086607

N° da O.S: 001-67680-23
Data/Hora: 20/04/2026 - 07:50
RG : 08348227
Impressão: 25/04/2026 - 07:29

Pag.: 15/15

URINA TIPO I

Material : Urina
Método : Semi-automatizado + Microscopia

EXAME FÍSICO

Valores de Referência:

Volume.....: 11 ml
Aspecto.....: Límpido
Cor.....: Amarelo Claro
pH.....: 5,0
Densidade.....: 1.025
Depósito.....: Ausente

EXAME QUÍMICO

| | | |
|----------------------|------------|----------|
| Proteínas.....: | Negativo | Negativo |
| Hemoglobina.....: | Positivo + | Negativo |
| Glicose.....: | Negativo | Negativo |
| Corpos Cetônicos...: | Negativo | Negativo |
| Bilirrubina.....: | Negativo | Negativo |
| Nitrito.....: | Negativo | Negativo |
| Urobilinogênio....: | Normal | Normal |

SEDIMENTOSCOPIA

Valores de Referência:

| | | |
|---------------------|-----------|---------------|
| Leucócitos.....: | 1.750 /ml | até 10.000/ml |
| Hemácias.....: | 1.000 /ml | até 5.000/ml |
| Cilindros.....: | Ausentes | até 33/ml |
| Cél. Epiteliais...: | Raras | Raras |
| Filamentos de Muco: | Raros | Raros |
| Cristais.....: | Ausentes | Ausentes |
| Bactérias.....: | Raras | Raras |
| Leveduras.....: | Ausentes | Ausentes |

Coleta: 20/04/2026 - 08:01

Liberação: 20/04/2026 - 10:26

Exame assinado por Dra. Laryssa Monique Xavier Gonçalves CRBM 25121 3ª Região/MT

ASSINATURA DIGITAL

268BA00199D6743BEE3B4F03EEDD36E76703F2376A8B40C2F669F573E54CC1DA4F81090204DB0D3B

O valor preditivo dos testes laboratoriais depende do estado clínico-epidemiológico do(a) paciente: portanto somente o médico está habilitado a interpretá-los

Responsável Técnico Dr. Ezio Alessio CRBM 0600 - 3ª Região
www.diagnosticolaboratorial.com.br - Telefone (65) 3624-1950 - (65) 3624-6700
Av. Historiador Rubens de Mendonça - 898 - Baú