



ATESTADO DE SAÚDE OCUPACIONAL N.º 824792

Médico do Trabalho Coordenador do PCMSO - Dr. Rafael Corrêa da Costa - CRM N.º CRM-MT 8885 RQE 6179 MT

CNPJ : 37.457.942/0001-03

Fantasia : TRAEI TRANSFORMADORES ELETRICOS

Razão Social : TRAEI TRANSFORMADORES ELETRICOS LTDA

Endereço : RUA N N.º 244

Complemento : QUADRA 17

Cidade / UF : CUIABÁ/MT

CEP : 78.098-400

Funcionário

Nome : Gleice Kelly Maria Leite Pereira

Sector: DISTRIBUICAO - MONTAGEM ELETRICA - DISTRIBUICAO.

CPF : 019.208.321-06

Cargo: AUXILIAR DE PRODUCAO

RG : /

Nascimento: 27/07/1988

Em cumprimento às portarias N.ºS 3214/78,3164/82,12/83, 24/94 E 08/96 NR7 do Ministério do Trabalho e emprego para fins de exame:

Retorno ao trabalho

Riscos

Cód eSocial	Risco	Agente	Cód eSocial	Risco	Agente
02.01.014	FISICO	CALOR		MECANICO/ACIDENTES	MOVIMENTAÇÃO DE MATERIAIS, QUEDA DO MESMO NIVEL E DIFERENTES NÍVEIS
---	QUIMICO	NEGRO DE FUMO		ERGONÔMICO	POSTURA DE PÉ POR LONGOS PERÍODOS, POSTURAS INCOMODAS, FREQUENTE AÇÃO DE PUXAR/EMPURRAR CARGAS, POSTURAL
---	FISICO	RADIAÇÃO NÃO IONIZANTES	02.01.001	FISICO	RUÍDO

Exames

Cód. eSocial	Data	Descrição	Cód. eSocial	Data	Descrição
296	29/05/2026	ACUIDADE VISUAL	693	29/05/2026	HEMOGRAMA COM CONTAGEM DE PLAQUETAS
281	29/05/2026	AUDIOMETRIA TONAL	1075	29/05/2026	RX COLUNA LOMBO SACRA AP/PERFIL
1057	29/05/2026	ESPIROMETRIA	9999	29/05/2026	RX DE TORAX PA
295	29/05/2026	EXAME CLINICO			

Parecer

Apto

Observações:

Cuiabá-MT 29 de maio de 2026



Gleice Kelly Maria Leite Pereira

**** Assinado por biometria ****

Dr.ª Gabriela Nonato Dias
CRM-MT 16075
NIS 271.18441.67-3



ITI
Instituto Nacional de
Tecnologia da Informação

Como validar o documento pelo ITI:

Leia o qr-code e siga as instruções na página que sera aberta.

URL para validação e download do documento:

<https://sismed.villesistemas.com.br/copyurl.php?exame=824792>





ATESTADO DE ACUIDADE VISUAL

CNPJ : 37457942000103 Fantasia : TRAEI TRANSFORMADORES ELETRICOS
Razão Social : TRAEI TRANSFORMADORES ELETRICOS LTDA
Endereço : RUA N N.º 244 Complemento : QUADRA 17
Cidade / UF : CUIABÁ / MT CEP : 78098400

Funcionário

Nome : Gleice Kelly Maria Leite Pereira Setor: DISTRIBUICAO - MONTAGEM ELETRICA -
CPF : 01920832106 Cargo: DISTRIBUICAO
AUXILIAR DE PRODUCAO
RG : / Nascimento: 27/07/1988

Ficha de Acuidade Visual

Longe

Método de avaliação : Escala Optométrica de Snellen

SEM CORREÇÃO

OD: 20/70

OE: 20/70

COM CORREÇÃO

OD: 20/10

OE: 20/10

Perto

Método de avaliação : Tabela de Jaeger

CORREÇÃO : NÃO

RESULTADO OLHO DIREITO : J1

RESULTADO OLHO ESQUERDO : J1

Teste Cromático

Visão Cromatica: NORMAL

Usa lente/óculos: Sim

Cuiabá 29 de maio de 2026

Resultado: NORMAL

Dr^a Gabriela Nonato Dias
Médica
CRM-MT 16075

Dr^a. Gabriela Nonato Dias
CRM-MT 16075
NIS 271.18441.67-3

Autenticação Assintatura :69A59DA7C1573E683E18805CEAEEB474
Para validar a assinatura : <https://sistema.hismet.com.br/validacao.php>

CPF :019.208.321-06	Paciente :Gleice Kelly Maria Leite Pereira	RG :/
CNPJ :37.457.942/0001-03	Razão :TRAEI TRANSFORMADORES ELETRICOS LTDA	
Nascimento :27/07/1988	Idade : 37 anos	
Motivo :Retorno ao Trabalho	Setor :DISTRIBUICAO - MONTAGEM ELETRICA - DISTRIBUICAO.	
Reposuo :14h	Função :AUXILIAR DE PRODUCAO	
Data do Exame : 29/05/2026		

Orelha Direita

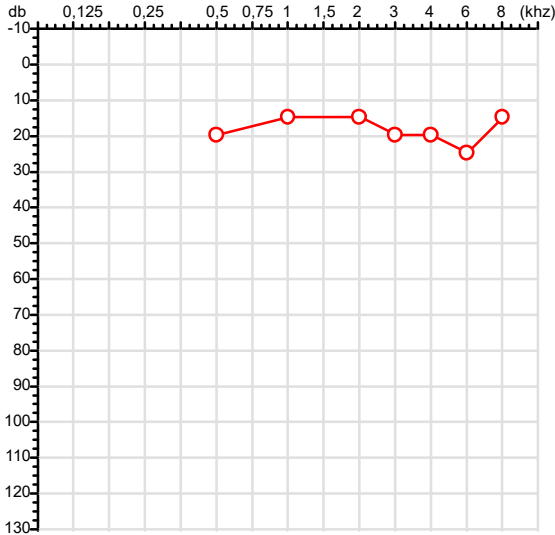

Aérea

Khz	0,25	0,5	1	2	3	4	6	8
OD db	NDG	20	15	15	20	20	25	15

Ossea

Khz	0,25	0,5	1	2	3	4	6
OD db	NDG	NDG	NDG	NDG	NDG	NDG	NDG

Médias Tritonais

Khz	0,5	1	2	=	3	4	6	=
OD db	20	15	15	17	20	20	25	22

Laudo Clínico OD

Audição normal

Classificações: tipo de perda auditiva (Silman e Silvermam - 1997), grau de perda auditiva média 500khz, 1000khz e 2000khz (Lloyd e Kaplan - 1978) e configuração audiométrica (Silman e Silverman - 1997 - adaptada de Carhart, 1945 e Lloyd e Kaplan, 1978)

Audiometria

Orelha Esquerda

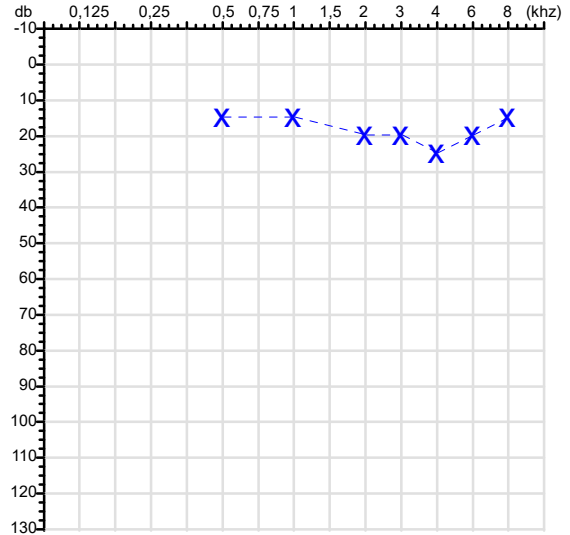

Khz	0,25	0,5	1	2	3	4	6	8
OE db	NDG	15	15	20	20	25	20	15

Khz	0,25	0,5	1	2	3	4	6
OE db	NDG	NDG	NDG	NDG	NDG	NDG	NDG

Khz	0,5	1	2	=	3	4	6	=
OE db	15	15	20	17	20	25	20	22

Laudo Clínico OE

Audição normal

Classificações: tipo de perda auditiva (Silman e Silvermam - 1997), grau de perda auditiva média 500khz, 1000khz e 2000khz (Lloyd e Kaplan - 1978) e configuração audiométrica (Silman e Silverman - 1997 - adaptada de Carhart, 1945 e Lloyd e Kaplan, 1978)

Emanuel Sempio
Fonoaudiólogo
Audiologia Clínica e Ocupacional
CRFa 5-5297-8

Emanuel Sempio
Fonoaudiólogo
CRFa 5 - 5297 - 8

Assinatura eletrônica :65C14297EDE497D615A0FD787FEC6FB9
Para validar a assinatura : <https://sistema.hismet.com.br/validacao.php>

Gleice Kelly Maria Leite Pereira
** Assinado por biometria **

Modelo do Audiometro :AVS500 - VIBRASOM
Última Aferição :12/08/2025

Nome	GLEICE KELLY MARIA LEITE PEREIRA		ID1	824792	Sexo	Feminino	Idade	37,8	Peso (kg)	81,00	Altura (cm)	160,0	
Agrupamento	--	D.O.B.	27/07/1988	ID2	--	BMI (kg/m ²)	31,6	Fumante	Não	Anos de Tabag...	--	Cig/Dia	--
Técnico	--	Médico	--	Classe 2	--	Etnia	Outros/Não Especificado						

Interpretação

O indivíduo tem uma relação FEV1/FVC% de 97,4% que está dentro do limite normal e um valor FVC de 2,58 L que está abaixo de LLN. Os resultados do teste indicam uma POSSÍVEL RESTRIÇÃO.

Assinatura: _____

CAPACIDADE VITAL FORÇADA	Imprimir Resultado dos testes	Definir previsão	Posição do Teste
	09:25	GLI	SENTADO

	Meas.	Pred	% Pred	z score
FVC	L	2,58	3,30	78
FEV1	L	2,52	2,76	91
FEV1/FVC%	%	97,4	83,9	116
FEV1/Vcmax%	%	97,4	83,9	116

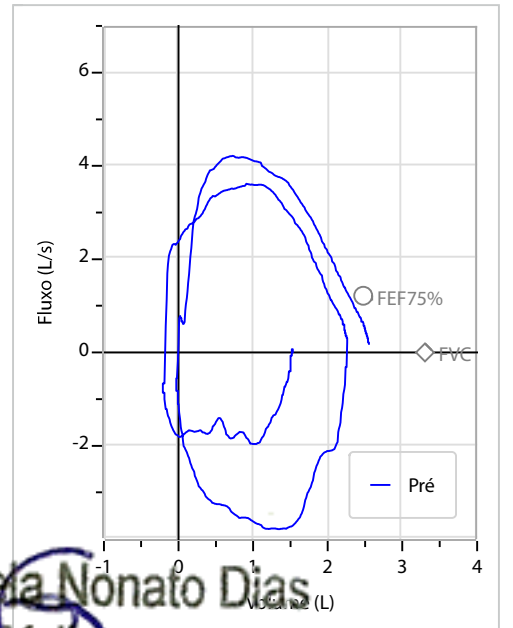
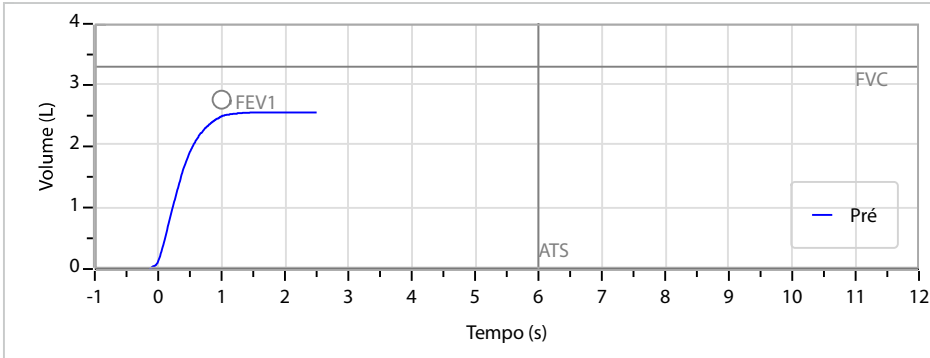

Dr^a Gabriela Nonato Dias
 Médica
 CRM-MT 16075



ATESTADO DE SAÚDE OCUPACIONAL N.º 824792

Médico do Trabalho Coordenador do PCMSO - Dr. Rafael Corrêa da Costa - CRM N.º CRM-MT 8885 RQE 6179 MT

CNPJ : 37.457.942/0001-03

Fantasia : TRAEI TRANSFORMADORES ELETRICOS

Razão Social : TRAEI TRANSFORMADORES ELETRICOS LTDA

Endereço : RUA N N.º 244

Complemento : QUADRA 17

Cidade / UF : CUIABÁ/MT

CEP : 78.098-400

Funcionário

Nome : Gleice Kelly Maria Leite Pereira

Sector: DISTRIBUICAO - MONTAGEM ELETRICA - DISTRIBUICAO.

CPF : 019.208.321-06

Cargo: AUXILIAR DE PRODUCAO

RG : /

Nascimento: 27/07/1988

Em cumprimento às portarias N.ºS 3214/78,3164/82,12/83, 24/94 E 08/96 NR7 do Ministério do Trabalho e emprego para fins de exame:

Retorno ao trabalho

Riscos

Cód eSocial	Risco	Agente	Cód eSocial	Risco	Agente
02.01.014	FISICO	CALOR		MECANICO/ACIDENTES	MOVIMENTAÇÃO DE MATERIAIS, QUEDA DO MESMO NIVEL E DIFERENTES NÍVEIS
---	QUIMICO	NEGRO DE FUMO		ERGONÔMICO	POSTURA DE PÉ POR LONGOS PERÍODOS, POSTURAS INCOMODAS, FREQUENTE AÇÃO DE PUXAR/EMPURRAR CARGAS, POSTURAL
---	FISICO	RADIAÇÃO NÃO IONIZANTES	02.01.001	FISICO	RUÍDO

Exames

Cód. eSocial	Data	Descrição	Cód. eSocial	Data	Descrição
296	29/05/2026	ACUIDADE VISUAL	693	29/05/2026	HEMOGRAMA COM CONTAGEM DE PLAQUETAS
281	29/05/2026	AUDIOMETRIA TONAL	1075	29/05/2026	RX COLUNA LOMBO SACRA AP/PERFIL
1057	29/05/2026	ESPIROMETRIA	9999	29/05/2026	RX DE TORAX PA
295	29/05/2026	EXAME CLINICO			

Parecer

Apto

Observações:

Cuiabá-MT 29 de maio de 2026



Gleice Kelly Maria Leite Pereira

**** Assinado por biometria ****

Dr.ª Gabriela Nonato Dias
CRM-MT 16075
NIS 271.18441.67-3



ITI
Instituto Nacional de
Tecnologia da Informação

Como validar o documento pelo ITI:

Leia o qr-code e siga as instruções na página que sera aberta.

URL para validação e download do documento:

<https://sismed.villesistemas.com.br/copyurl.php?exame=824792>



Cod.: 584500	Paciente: Gleice Kelly Maria Leite Pereira	Sexo: Feminino	Idade: 37 (A)
Atendido em: 29/05/2026	Profissional Solicitante: Dr.(a) Rafael Correa da Costa	Cadastro de Pessoas Físicas: CPF: 01920832106	Convênio: Hismet

HEMOGRAMA

Método: Automação XNL550 Material: PLASMA EDTA Coletado em: 29/05/2026 Liberado em: 29/05/2026 10:55

Eritrograma

		Valores de Referência
Hemácias em milhões/ mm ³:	4,00	3,9 a 5,0/mm ³
Hemoglobina em g/dL.....:	11,4	11,5 a 15,5g/dL
Hematócrito em %.....:	33,5	35,0 a 45,0%
Vol. Glob. Média em fl.....:	83,8	80,0 a 96,0fl
Hem. Glob. Média em pg.....:	28,5	26,0 a 34,0pg
C.H. Glob. Média em g/dL.....:	34,0	31,0 a 36,0g/dL
RDW.....:	14,2	11,0 a 15,0%

Leucograma

Leucócitos.....:	9.830/mm³		3.500 a 10.000/mm ³
Neutrófilos.....:	75,3%	7.402/mm³	50 a 70 2000 a 7000
Blastos.....:	0,0%	0/mm³	0 0
Promielocitos.....:	0,0%	0/mm³	0 0
Mielocitos.....:	0,0%	0/mm³	0 0
Metamielocitos.....:	0,0%	0/mm³	0 0
Bastões.....:	0,0%	0/mm³	0 a 6 0 a 600
Segmentados.....:	75,3%	7.402/mm³	50 a 70 2000 a 7000
Eosinófilos.....:	0,4%	39/mm³	2 a 4 80 a 600
Basófilos.....:	0,3%	29/mm³	0 a 2 0 a 200
Linfócitos típicos.....:	17,6%	1.730/mm³	25 a 35 1000 a 3500
Linfócitos atípicos.....:	0,0%	0/mm³	0 0
Monócitos.....:	6,4%	629/mm³	2 a 10 400 a 1000

Plaquetas

Plaquetas.....:	362.000/mm³	150.000 a 450.000/mm ³
VPM.....:	9,4/fl	6,7 a 10,0
Plaquetócrito.....:	0,340%	0,100 a 0,500%
PDW.....:	10,1	15,0 a 17,9%



Assinado Digitalmente



Dra. Julia Cristina da Silva
Biomédica
CRBM - 24963

A interpretação de qualquer teste com finalidade diagnóstica ou prognóstica depende de avaliação conjunta dos dados clínicos e da história médica do paciente.

Responsável Técnico: Bruno Bini Napoleão - CRBM 2121

Endereço: Av. General Vale,350, Bandeirantes.
Telefone:65-99295 3662

Protocolo:2605291030339

Data:29/05/2026

Paciente:GLEICE KELLY MARIA LEITE PEREIRA

Nasc.:27/07/1988 RG :-

CPF:01920832106

Exame :RX COLUNA LOMBO SACRA AP / PERFIL

Resultado

RX DA COLUNA LOMBOSSACRA

CORPOS VERTEBRAIS VISUALIZADOS COM MORFOLOGIA E TEXTURA HABITUAIS.
ALINHAMENTO POSTERIOR E ALTURAS DOS CORPOS VERTEBRAIS NORMAIS NAS DEMAIS.
APÓFISES ESPINHOSAS, TRANSVERSAS E PEDÍCULOS SEM ANORMALIDADES.
ESPAÇOS DISCAIS DENTRO DOS LIMITES DA NORMALIDADE.

DR. RICARDO TORRES URBAN

Médico radiologista CRM 6344 MT RQE 4245 MT

v1.0 Chave:<http://sistema.imaggi.com.br/validar.php?chave=86192701390121057880534527361>



Protocolo:2605291026329

Data:29/05/2026

Paciente:GLEICE KELLY MARIA LEITE PEREIRA

Nasc.:27/07/1988 RG :-

CPF:01920832106

Exame :RX TORAX PA

Resultado

RX DO TÓRAX:

OSSOS COM MORFOLOGIA E TEXTURA NORMAIS.
MEDIASTINO CENTRADO E SEM MASSAS VISÍVEIS NA SUA TOPOGRAFIA.
HILOS E TRAMA VASCULAR PULMONAR DE ASPECTO HABITUAL.
CAMPOS PLEUROPULMONARES COM TRANSPARÊNCIA SATISFATÓRIA.
CÚPULAS DIAFRAGMÁTICAS DE CONTORNOS NÍTIDOS E SEIOS COSTOFRÊNICOS LIVRES.
ÁREA CARDÍACA NOS LIMITES DA NORMALIDADE.

DR. RICARDO TORRES URBAN
Médico radiologista CRM 6344 MT RQE 4245 MT

v1.0 Chave:<http://sistema.imaggi.com.br/validar.php?chave=206730084134251107700113307064>

