



## ATESTADO DE ACUIDADE VISUAL

CNPJ : 33706636000102 Fantasia : OXILOPES OXIGENIO  
Razão Social : OXILOPES OXIGENIO LTDA  
Endereço : RODOVIA BR-364 N.º KM 432 Complemento : QUADRA03 LOTE 16  
Cidade / UF : VÁRZEA GRANDE / MT CEP : 78149323

### Funcionário

Nome : Cleberson Jacinto Marques Setor: VENDAS  
CPF : 68888597115 Cargo: SUPERVISOR(A) DE VENDAS  
RG : / Nascimento: 08/12/1978

### Ficha de Acuidade Visual

#### Longe

Método de avaliação : Escala Optométrica de Snellen

##### SEM CORREÇÃO

OD: 20/20

OE: 20/15

##### COM CORREÇÃO

OD: /

OE: /

#### Perto

Método de avaliação : Tabela de Jaeger

CORREÇÃO : NÃO

RESULTADO OLHO DIREITO : J2

RESULTADO OLHO ESQUERDO : J2

#### Teste Cromático

Visão Cromatica: NORMAL

Usa lente/óculos: Não

Cuiabá 1 de junho de 2026

Resultado: NORMAL

Dr<sup>a</sup> Gabriela Nonato Dias  
Médica  
CRM-MT 16075

Dr<sup>a</sup>. Gabriela Nonato Dias  
CRM-MT 16075  
NIS 271.18441.67-3

Autenticação Assintatura :079B8349C033E8DF32B7972AFC0E7688  
Para validar a assinatura : <https://sistema.hismet.com.br/validacao.php>

CPF :688.885.971-15	Paciente :Cleberon Jacinto Marques	RG :/
CNPJ :33.706.636/0001-02	Razão :OXILOPES OXIGENIO LTDA	
Nascimento :08/12/1978	Idade : 47 anos	
Motivo :Periódico	Setor :VENDAS	
Reposuo :14h	Função :SUPERVISOR(A) DE VENDAS	
Data do Exame : 01/06/2026		

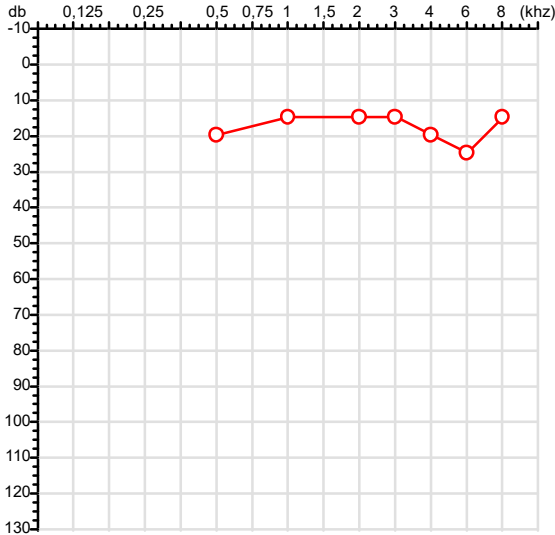
**Orelha Direita**

**Aérea**

Khz	0,25	0,5	1	2	3	4	6	8
OD db	NDG	20	15	15	15	20	25	15

**Ossea**

Khz	0,25	0,5	1	2	3	4	6
OD db	NDG	NDG	NDG	NDG	NDG	NDG	NDG

**Médias Tritonais**

Khz	0,5	1	2	=	3	4	6	=
OD db	20	15	15	17	15	20	25	20

**Laudo Clínico OD**

Audição normal

Classificações: tipo de perda auditiva (Silman e Silvermam - 1997), grau de perda auditiva média 500khz, 1000khz e 2000khz (Lloyd e Kaplan - 1978) e configuração audiométrica (Silman e Silverman - 1997 - adaptada de Carhart, 1945 e Lloyd e Kaplan, 1978)

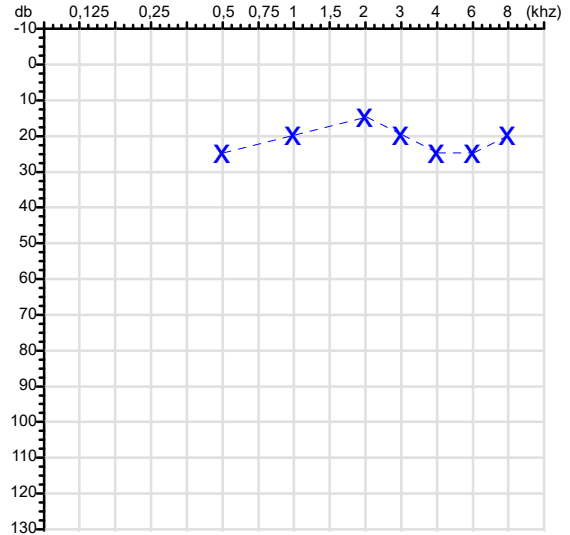
**Audiometria**
**Orelha Esquerda**

Khz	0,25	0,5	1	2	3	4	6	8
OE db	NDG	25	20	15	20	25	25	20

Khz	0,25	0,5	1	2	3	4	6
OE db	NDG	NDG	NDG	NDG	NDG	NDG	NDG

Khz	0,5	1	2	=	3	4	6	=
OE db	25	20	15	20	20	25	25	23

**Laudo Clínico OE**

Audição normal

Classificações: tipo de perda auditiva (Silman e Silvermam - 1997), grau de perda auditiva média 500khz, 1000khz e 2000khz (Lloyd e Kaplan - 1978) e configuração audiométrica (Silman e Silverman - 1997 - adaptada de Carhart, 1945 e Lloyd e Kaplan, 1978)

*Emanuel Sempio*  
 Fonoaudiólogo  
 Audiologia Clínica e Ocupacional  
 CRFa 5-5297-8

Emanuel Sempio  
 Fonoaudiólogo  
 CRFa 5 - 5297 - 8

Assinatura eletrônica :B212B5EA8F6412BAEEB837105F587338

Para validar a assinatura : <https://sistema.hismet.com.br/validacao.php>

*Cleberon Jacinto Marques*

\*\* Assinado por biometria \*\*

Modelo do Audiometro :AVS500 - VIBRASOM

Última Aferição :12/08/2025



**ATENDIMENTO CLÍNICO  
EXAME N.º 825115**

**Paciente**

Nome : **CLEBERSON JACINTO MARQUES**

CPF : **68888597115**

RG : /

Cargo : **SUPERVISOR(A) DE VENDAS**

Nascimento : **08/12/1978**

**Self Report Questionnaire**

**Instrumento de rastreamento de TMC - SRQ 20 - Versão para língua portuguesa**

- |   |                 |
|---|-----------------|
| 1.Tem dores de cabeça freqüentes?                                   | ( )Sim ( X )Não |
| 2.Tem falta de apetite?   | ( )Sim ( X )Não |
| 3.Dorme mal?  | ( )Sim ( X )Não |
| 4.Assusta-se com facilidade?  | ( )Sim ( X )Não |
| 5.Tem tremores nas mãos?  | ( )Sim ( X )Não |
| 6.Sente-se nervoso(a), tenso(a), ou preocupado(a)?                  | ( X )Sim ( )Não |
| 7.Tem má digestão?  | ( )Sim ( X )Não |
| 8.Tem dificuldade de pensar com clareza?                            | ( )Sim ( X )Não |
| 9.Tem se sentido triste ultimamente?                                | ( )Sim ( X )Não |
| 10.Tem chorado mais do que o costume?                               | ( )Sim ( X )Não |
| 11.Encontra dificuldades para realizar suas atividades diárias?     | ( )Sim ( X )Não |
| 12.Tem dificuldade para tomar decisões?                             | ( )Sim ( X )Não |
| 13.Tem dificuldades no serviço?(seu trabalho lhe causa sofrimento)? | ( )Sim ( X )Não |
| 14.É incapaz de desempenhar um papel útil em sua vida?              | ( )Sim ( X )Não |
| 15.Tem perdido o interesse pelas coisas?                            | ( )Sim ( X )Não |
| 16.Você se sente uma pessoa inútil, sem préstimo?                   | ( )Sim ( X )Não |
| 17.Tem tido idéias de acabar com a vida?                            | ( )Sim ( X )Não |
| 18.Sente-se cansado(a) o tempo todo?                                | ( )Sim ( X )Não |
| 19.Tem sensações desagradáveis no estomago ?                        | ( )Sim ( X )Não |
| 20.Você se cansa com facilidade?                                    | ( )Sim ( X )Não |

**Nota de corte:6. Acima de 06 pontos encaminhar para avaliação com a Psicóloga ou psiquiatra, dependendo da gravidade.**

Cuiabá-MT, 01 de junho de 2026



Como validar o documento pelo ITI:

Leia o qr-code e siga as instruções na página que será aberta.



Protocolo:26060109260432

Data:01/06/2026

Paciente:CLEBERSON JACINTO MARQUES

Nasc.:08/12/1978 RG :-

CPF:68888597115

Exame :ELETROCARDIOGRAMA ECG

### Resultado

FC = 72BPM (VARIA DE DE 50 A 100BPM, DE ACORDO COM AS ÚLTIMAS DIRETRIZES DE ECG DA SBC).

P-R = 0,12S (NORMAL = 0,10 A 0,20S), P SINUSAL (ONDA P SINUSAL SE POSITIVA E, D1, D2, D3, AVF).

QRS = 0,08S (NORMAL = 0,07 A 0,11S) OBS: Q PATOLÓGICA SE AMPLITUDE FOR PELO MENOS 25% DA ONDA R.

QTC = 0,39S (NORMAL = 0,34 A 0,45S P/ HOMENS A 0,47S P/ MULHERES).

RITMO SINUSAL.

SÂQRS = 0° (NORMAL = 0 A 90°, ALGUNS AUTORES CONSIDERAM NORMAL = -30 A +110°).

Impressão diagnóstica

DENTRO DOS PARÂMETROS NORMAIS.

DRA. JAMILA LEITE XAVIER

Cardiologista CRM MT 6422 RQE 4016 MT

*Dr.ª Jamila L. Xavier*

CRM-MT 6422

v1.0 Chave:<http://sistema.imaggi.com.br/validar.php?chave=73951449023898196087719585573>

AV. GENERAL MELLO, 227 - POÇÃO - CEP 78015-300 - CUIABÁ - MT

FONE: (65) 3055-2051 - [IMAGGI@IMAGGI.COM.BR](mailto:IMAGGI@IMAGGI.COM.BR)



Protocolo:26060110142932

Data:01/06/2026

Paciente:CLEBERSON JACINTO MARQUES

Nasc.:08/12/1978 RG :-

CPF:68888597115

Exame :ELETROENCEFALOGRAMA CLINICO

### Resultado

A ATIVIDADE ELÉTRICA CEREBRAL DE REPOUSO MOSTROU-SE SIMÉTRICA ENTRE ÁREAS HOMÓLOGAS, ORGANIZADA, CONSTITUÍDA POR UM RITMO ALFA DOMINANTE, 09-10HZ DE MÉDIA AMPLITUDE, COM PREDOMÍNIO NAS REGIÕES POSTERIO.  
AUSÊNCIA DE ATIVIDADE EPILEPTIFORME.  
DURANTE TODO O DECORRER DO EXAME, MESMO COM A ATIVAÇÃO PELA HIPERPNÉIA, NÃO FORAM REGISTRADOS GRAFOELEMENTOS PATOLÓGICOS.  
ELETROENCEFALOGRAMA DIGITAL, REALIZADO DURANTE VIGÍLIA, EM CONDIÇÕES TÉCNICAS SATISFATÓRIAS.

Impressão diagnóstica

DENTRO DOS PARÂMETROS NORMAIS.

---

DR. CESAR ANDROLAGE  
Neurologista CRM 7432 MT RQE 4011 MT  
CRM-MT 7432

v1.0 Chave:<http://sistema.imaggi.com.br/validar.php?chave=512843666764450174440266924495>



Nome	CLEBERSON JACINTO MARQUES		ID1	825115	Sexo	Masculino	Idade	47,4	Peso (kg)	88,00	Altura (cm)	168,0
Agrupamento	--	D.O.B.	08/12/1978	--	BMI (kg/m2)	31,2	Fumante	Não	Anos de Tabag...	--	Cig/Dia	--
Técnico	--	Médico	--	--	Classe 2	--	Etnia	--	Outros/Não Especificado			

**Interpretação**

O indivíduo tem uma relação FEV1/FVC% de 89,4% que está dentro do limite normal e um valor FVC de 3,03 L que está abaixo de LLN. Os resultados do teste indicam uma POSSÍVEL RESTRIÇÃO.

Assinatura: \_\_\_\_\_

<b>CAPACIDADE VITAL FORÇADA</b>	Imprimir Resultado dos testes	Definir previsão	Posição do Teste
	09:18	GLI	SENTADO

	Meas.	Pred	% Pred	z score
FVC	L <b>3,03</b>	4,07	75	
FEV1	L <b>2,71</b>	3,29	82	
FEV1/FVC%	% <b>89,4</b>	81,1	110	
FEV1/Vcmax%	% <b>89,4</b>	81,1	110	

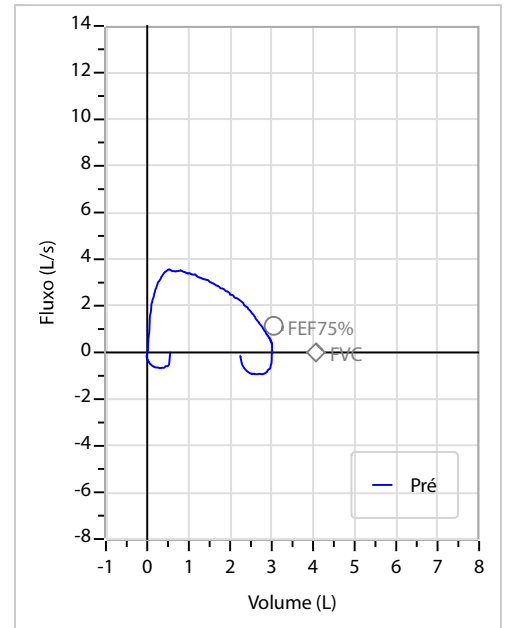
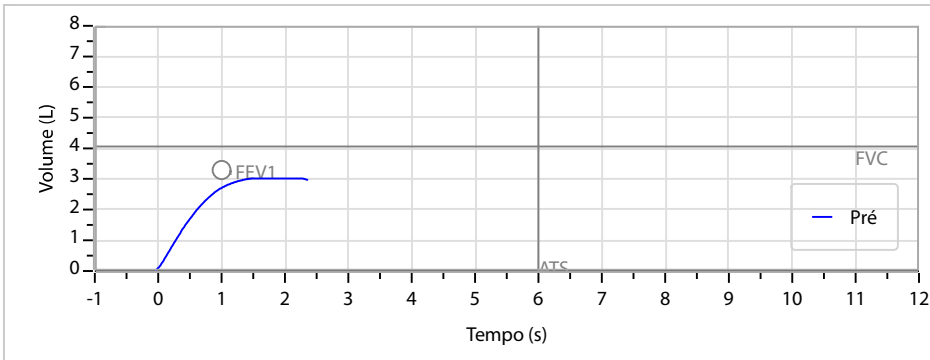

Cod.: 584672	Paciente: <b>Cleberson Jacinto Marques</b>	Sexo: Masculino	Idade: 47 (A)
Atendido em: 01/06/2026	Professional Solicitante: Dr.(a) Rafael Correa da Costa	Cadastro de Pessoas Físicas: CPF: 68888597115	Convênio: Hismet

## GLICOSE EM JEJUM

**95 mg/dL**

Método: Enzimático Colorimétrico Material: Soro Coletado em: 01/06/2026 Liberado em: 01/06/2026 11:29

Valores de Referência:

70 a 99 mg/dL

Histórico de Resultados

**86 mg/dL**

17/03/2023

**98 mg/dL**

03/05/2024

**87 mg/dL**

23/05/2025



Assinado Digitalmente

Dra. Julia Cristina da Silva  
Biomédica  
**CRBM - 24963**

A interpretação de qualquer teste com finalidade diagnóstica ou prognóstica depende de avaliação conjunta dos dados clínicos e da história médica do paciente.

Responsável Técnico: Bruno Bini Napoleão - CRBM 2121

Endereço: Av. General Vale,350, Bandeirantes.  
Telefone:65-99295 3662

Cod.: 584672	Paciente: <b>Cleberson Jacinto Marques</b>	Sexo: Masculino	Idade: 47 (A)
Atendido em: 01/06/2026	Professional Solicitante: Dr.(a) Rafael Correa da Costa	Cadastro de Pessoas Físicas: CPF: 68888597115	Convênio: Hismet

## TSH - HORMONIO TIREOESTIMULANTE

**0,90** µUI/mL

Método: QUIMIOLUMINESCÊNCIA Material: Soro Coletado em: 01/06/2026 Liberado em: 03/06/2026 14:01

### Valores de Referência:

Prematuros (28 a 36 semanas): 0,70 a 27,00 µUI/mL

Recém nascidos (1 a 4 dias): 1,00 a 39,00 µUI/mL

2 a 20 semanas.....: 1,70 a 9,10 µUI/mL

5 meses a 20 anos.....: 0,70 a 6,40 µUI/mL

Adultos: 0,38 a 5,33 µUI/mL

### Gravidez:

1° trimestre: 0,05 a 3,70 µUI/mL

2° trimestre: 0,31 a 4,35 µUI/mL

3° trimestre: 0,41 a 5,18 µUI/mL

Resultado transcrito do Laboratório Diagnósticos do Brasil.

### Histórico de Resultados

**1,89 µUI/mL**

17/03/2023

**1,06 µUI/mL**

03/05/2024

**1,88 µUI/mL**

23/05/2025



Assinado Digitalmente



Dra. Julia Cristina da Silva  
Biomédica  
CRBM - 24963

A interpretação de qualquer teste com finalidade diagnóstica ou prognóstica depende de avaliação conjunta dos dados clínicos e da história médica do paciente.

Responsável Técnico: Bruno Bini Napoleão - CRBM 2121

Endereço: Av. General Vale,350, Bandeirantes.  
Telefone:65-99295 3662